LOMBAK

41

SAYI: 2004-9 • EYLÜL 2004
FİYATI: 2 250 000 TL (KDV dahil)

-Mutlu musun?... -Nerden çıktı şimdi bu be?.. -Ben çok mutluyum da... -Bana ne olum, çok da s.kimdeydi... -Öylesine mutluyum ki kalkıp şuracıkta oynayabilirim... -Mal mısın lan sen!.. -İçimdeki gizli kalmış kıvırtganlığı keşfettim abi... -Lan yoksa top mu oldun?!.. -Hayır abi, mutlu ve kıvrağım ben. Bak şimdi, hoop, hooop.. Oooh yandannn... Ooohh, oooooohhhhhhhhh!... Ooaaaaaaaahhhhhh!...

Çizmek

bir oyun

Bahadır Baruter

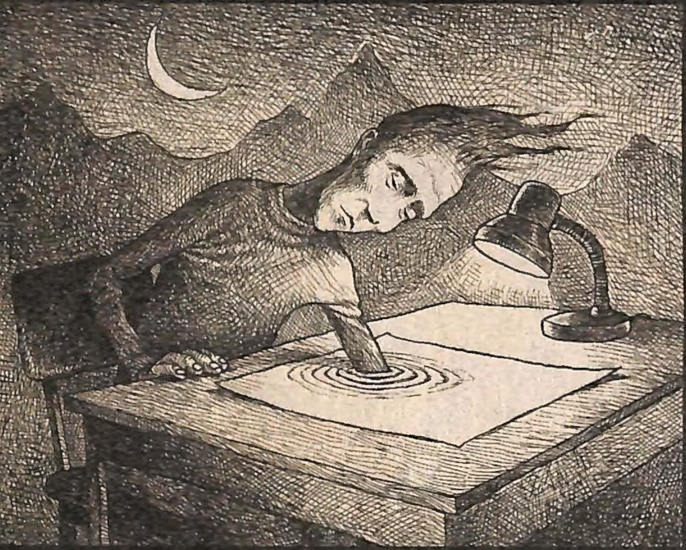

Emrah hayatının derinliğini ölçüyor. Hakan ruhunun dibine dokunuyor. Oky kendi ucunu tutuyor. Memo çocukluğunu arıyor.

Çizmek, hayatımızın cansıkıcı yavanlığına karşı bulduğumuz bir derinlere uzanma oyunu.

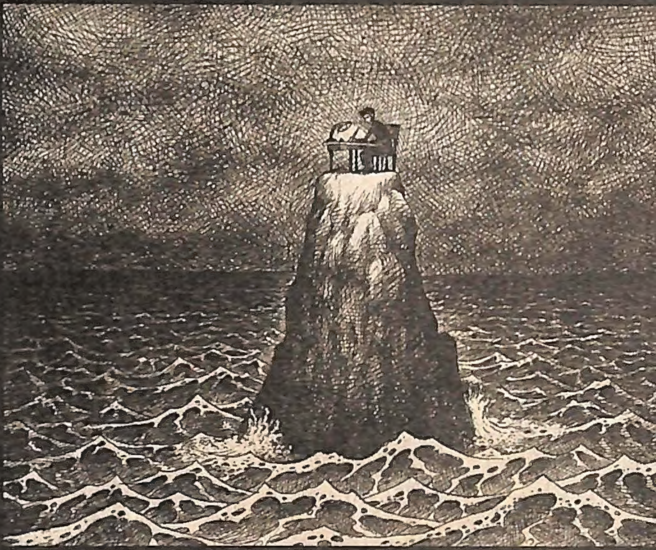

Kenan kimsesiz, Bülent kendi kendine, Alpay tek başına, Göksel yapayalnız.

Çizmek, hayatımızın cansıkıcı kalabalığına karşı bulduğumuz bir yalnızlık oyunu.

engiz kıvranarak gevşetiyor, Umut inleyerek yırtıyor, ndaç bağırarak parçalıyor, Ersin ağlayarak çıkıyor.

zmek, hayatımızın cansıkıcı basiretsizliğine karşı bulduğumuz

Memo kendini seyrediyor, Hakan kendini keşfediyor, Bülent kendine seviniyor, Göksel kendine şaşırıyor.

Çizmek, hayatımızın cansıkıcı kendinibilmezliğine karşı bulduğumuz

Oky'nin ruhu puslu, Kenan'ın aklı sisli,
Alpay'ın kalbi isli, Andaç'ın yüzü yaslı.

Çizmek bir herşeye rağmen oyunu.

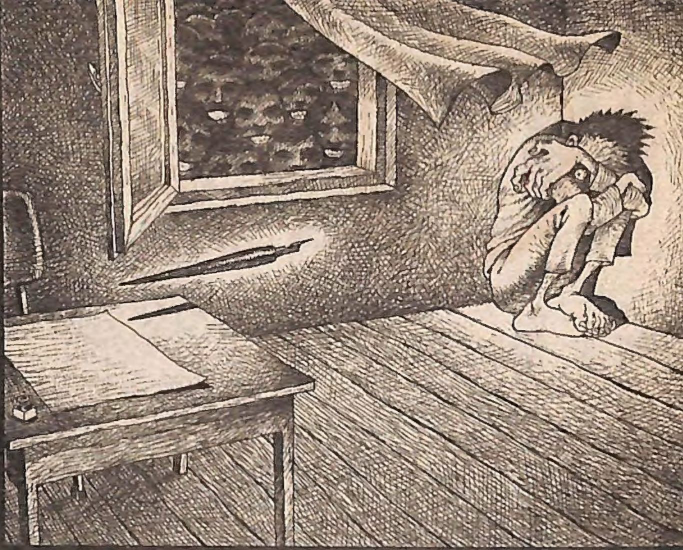

Bülent hünerli, Cengiz yetenekli, Emrah marifetli, Ersin becerikli.

Çizmek, hayatımızın cansıkıcı zavallılığına karşı bulduğumuz
bir göz boyama oyunu.

Memo hayalperest, Cengiz hayalperest,
Hakan hayalperest, Oky hayalperest.

Çizmek, hayatımızın cansıkıcı kendindeliğine karşı bulduğumuz
bir kendinden geçme oyunu.

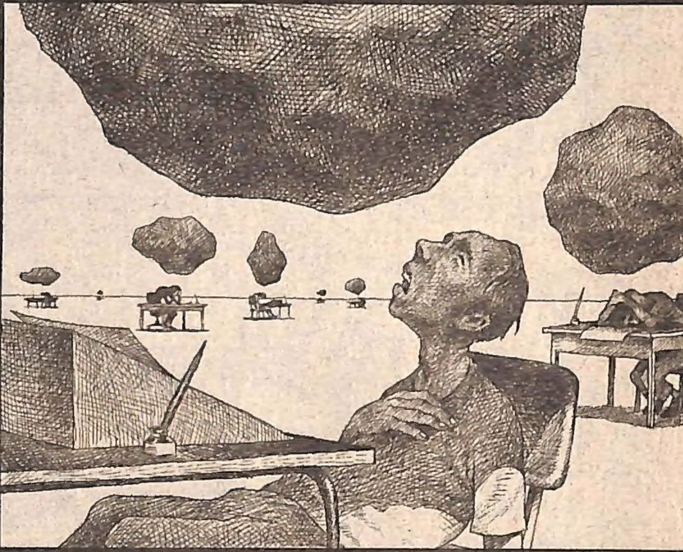

Alpay hep çalışır, Göksel hep çizer,
Fatih hep yazar, Emrah hep bulur.

Çizmek, hayatımızın cansıkıcı hiçliğine karşı bulduğumuz
bir hep oyunu.

Göksel içini arıtıyor, Kenan kalbini temizliyor,
Oky kasvetini boşaltıyor, Bahadır ruhunu kusuyor.

Çizmek, hayatımızın cansıkıcı temizliğine karşı bulduğumuz

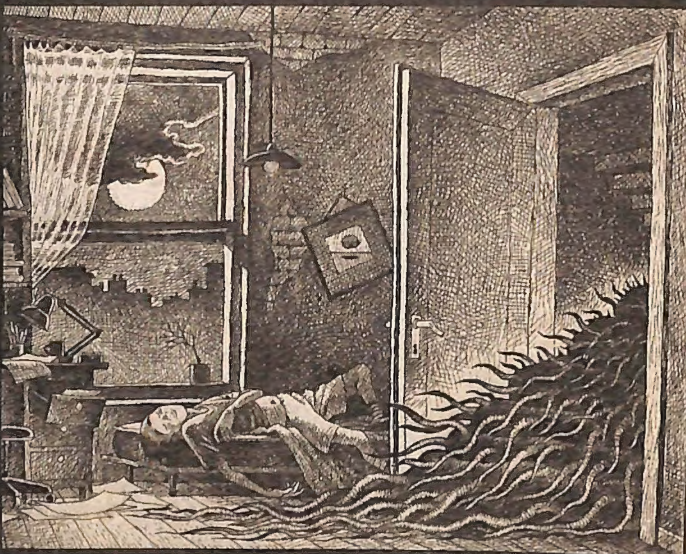

Hakan işini bitirince melekler gibi uyur, Umut mutlu rüyalar görür,
Memo uykusunda mırlar, Emrah şarkı söyler gibi horlar.

Çizmek, içimizdeki büyük acının tatlıyla yer değiştirdiği bir

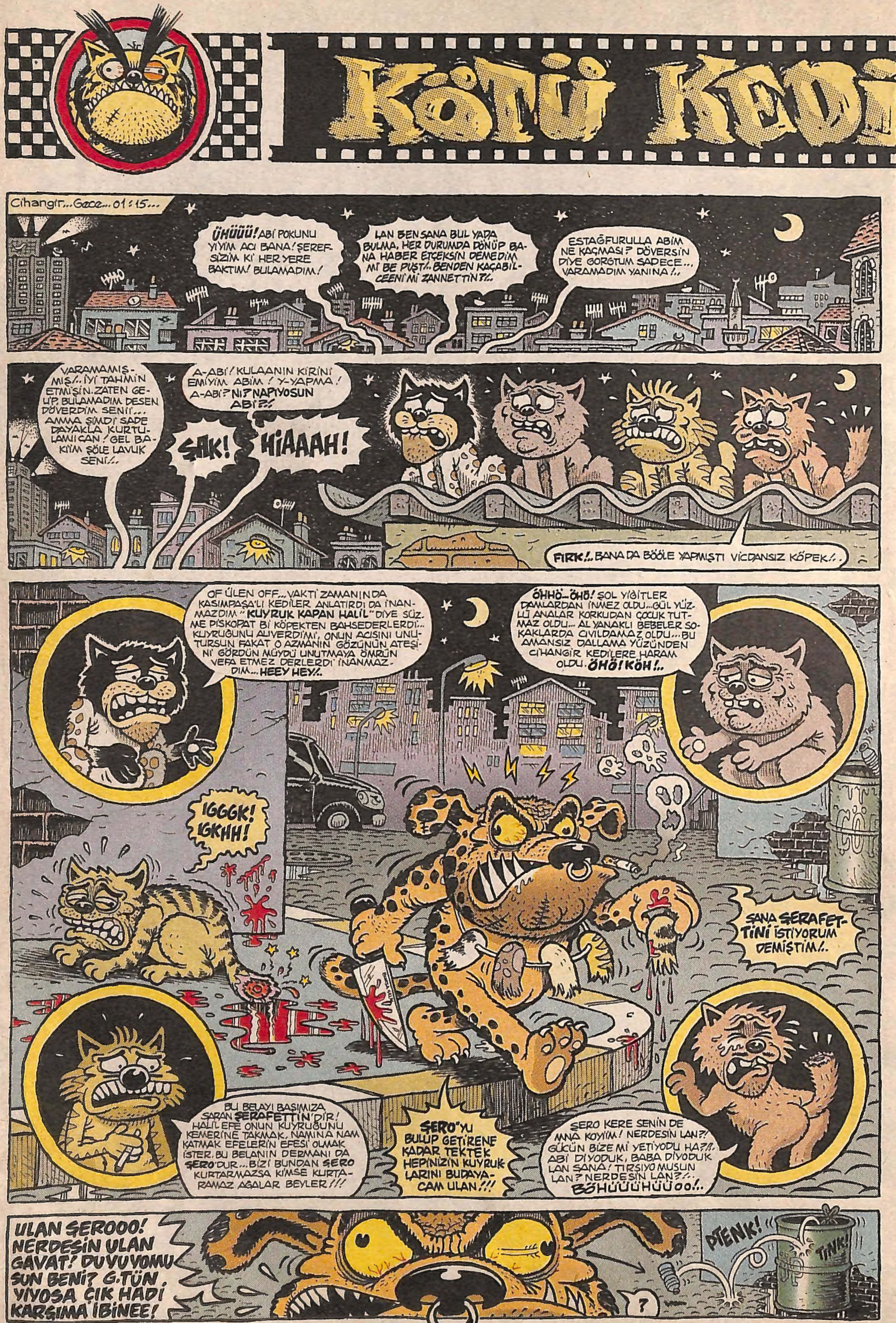
KÖTÜ KEDİ
Cihangir... Gece... 01:15...
ÜHÜÜÜ! ABİ POKUNU YİYİM ACI BANA! ŞEREFSİZİM Kİ HER YERE BAKTIM! BULAMADIM!
LAN BEN SANA BUL YADA BULMA, HER DURUMDA DÖNÜP BANA HABER ETÇEKSİN DEMEDİM Mİ BE PUŞT!.. BENDEN KAÇABİLCEENİ Mİ ZANNETTİN?!..
ESTAĞFURULLA ABİM NE KAÇMASI? DÖVERSİN DİYE GORGTUM SADECE... VARAMADIM YANINA!..
VARAMAMIŞMIŞ!.. İYİ TAHMİN ETMİŞİN. ZATEN GEÜP, BULAMADIM DESEN DÖVERDİM SENİİ... AMMA ŞİMDİ SADE DAYAKLA KURTULAMIICAN! GEL BAKİİM ŞÖLE LAVUK SENİ!..
A-ABİ! KULAANIN KİRİNİ EMİYİM ABİM! Y-YAPMA! A-ABİ? NI? NAPIYOSUN ABİ?!
ŞAK!
HIAAAH!
FIRK!.. BANA DA BÖÖLE YAPMIŞTI VİCDANSIZ KÖPEK!..
OF ÜLEN OFF... VAKTİ ZAMANINDA KASIMPAŞA'LI KEDİLER ANLATIRDI DA İNANMAZDIM "KUYRUK KAPAN HALİL" DİYE SÜZME PİSKOPAT Bİ KÖPEKTEN BAHSEDERLERDİ... KUYRUĞUNU ALIVERDİ Mİ, ONUN ACISINI UNUTURSUN FAKAT O AZMANIN GÖZÜNÜN ATEŞİNİ GÖRDÜN MÜYDÜ UNUTMAYA ÖMRÜN VEFA ETMEZ DERLERDİ İNANMAZDIM... HEEY HEY!..
ÖHHÖ-ÖHÖ! ŞOL YİĞİTLER DAMLARDAN İNMEZ OLDU... GÜL YÜZLÜ ANALAR KORKUDAN ÇOCUK TUTMAZ OLDU... AL YANAKLI BEBELER SOKAKLARDA CIVILDAMAZ OLDU... BU AMANSIZ DALLAMA YÜZÜNDEN CİHANGİR KEDİLERE HARAM OLDU. ÖHÖ! KÖH!..
IGGGK! IGKHH!
SANA ŞERAFETTİNİ İSTİYORUM DEMİŞTİM!..
BU BELAYI BAŞIMIZA SARAN ŞERAFETTİN'DİR! HALİL EFE ONUN KUYRUĞUNU KEMERİNE TAKMAK, NAMINA NAM KATMAK EFELERİN EFESİ OLMAK İSTER. BU BELANIN DERMANI DA ŞERO'DUR... BİZİ BUNDAN ŞERO KURTARMAZSA KİMSE KURTARAMAZ AĞALAR BEYLER!!!
ŞERO"YU BULUP GETİRENE KADAR TEKTEK HEPİNİZİN KUYRUKLARINI BUDAYACAM ULAN!!!
ŞERO KERE SENİN DE ANNA KOYİM! NERDESİN LAN?! GÜCÜN BİZE Mİ YETİYODU HA?!. ABİ DİYODUK, BABA DİYODUK LAN SANA! TIRSIYO MUSUN LAN? NERDESİN LAN?!.. BÖHÜÜÜHÜÜOO!..
ULAN ŞEROOO! NERDESİN ULAN GAVAT! DUYUYOMUSUN BENİ? G.TÜN YİYOSA ÇIK HADİ KARŞIMA İBİNEE!
?
DTENK!
TİNK!

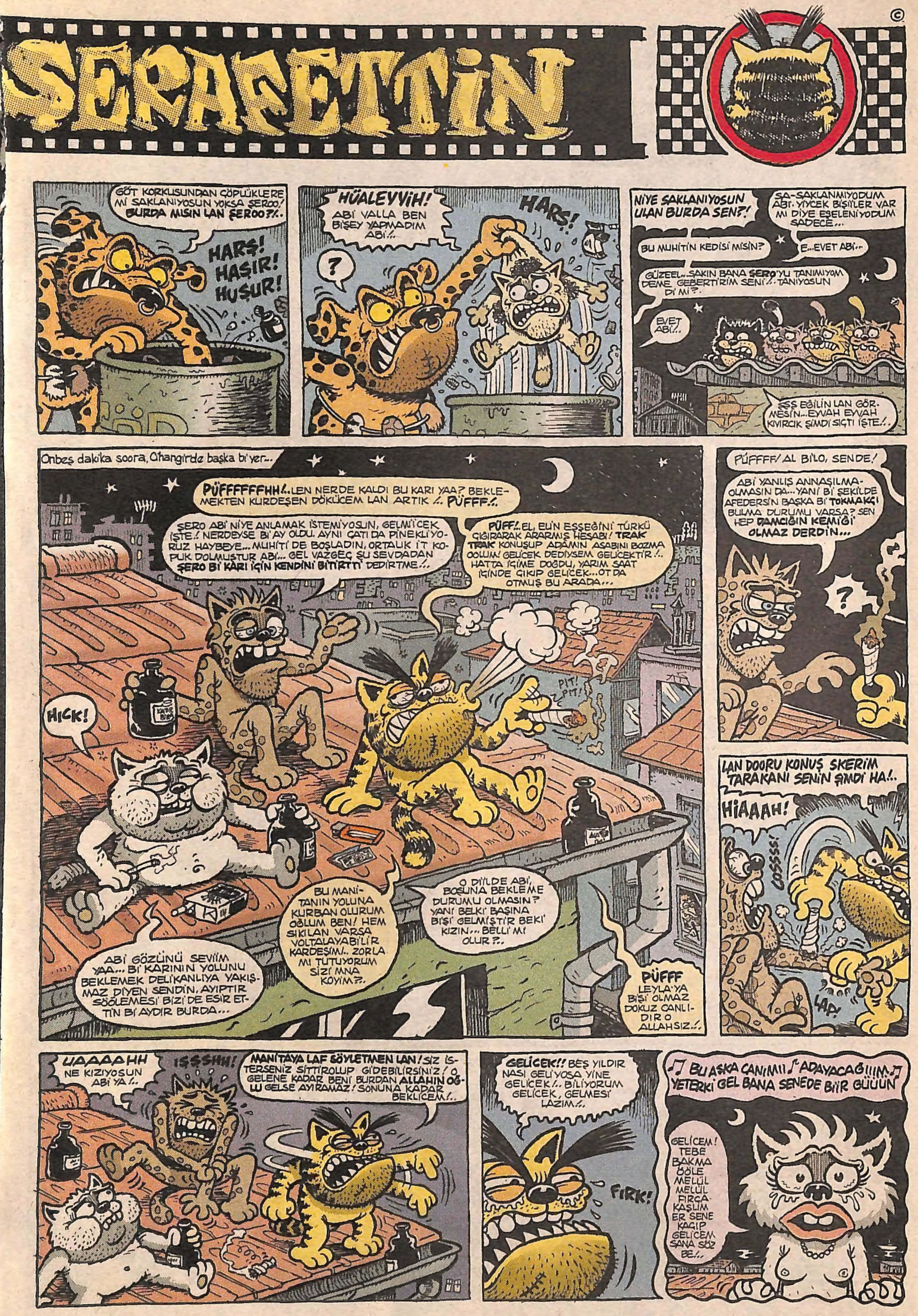
ŞERAFETTİN
©
GÖT KORKUSUNDAN ÇÖPLÜKLERE Mİ SAKLANIYOSUN YOKSA ŞEROO! BURDA MISIN LAN ŞEROO?!..
HARŞ! HAŞIR! HUŞUR!
HÜALEYYİH! ABİ VALLA BEN BİŞEY YAPMADIM ABİ!..
?
HARŞ!
NİYE SAKLANIYOSUN ULAN BURDA SEN?!
SA-SAKLANMIYODUM ABİ. YİYCEK BİŞİLER VAR MI DİYE EŞELENİYODUM SADECE...
BU MUHİTİN KEDİSİ MİSİN?
E...EVET ABİ...
GÜZEEL... SAKIN BANA ŞERO'YU TANIMIYOM DEME. GEBERTİRİM SENİ!.. TANIYOSUN DİMİ?.
EVET ABİ!..
ŞŞŞ EĞİLİN LAN GÖRMESİN... EYVAH EYVAH KIVIRCIK ŞİMDİ SIÇTI İŞTE!..
Onbeş dakika soora, Cihangir'de başka bi yer...
PÜFFFFFFHH!..LEN NERDE KALDI BU KARI YAA? BEKLEMEKTEN KURDEŞEN DÖKÜCEM LAN ARTIK!.. PÜFFF!.
ŞERO ABİ NİYE ANLAMAK İSTEMİYOSUN, GELMİİCEK İŞTE.! NERDEYSE Bİ AY OLDU. AYNI ÇATI DA PİNEKLİYORUZ HAYBEYE... MUHİTİ DE BOŞLADIN, ORTALIK İT KOPUK DOLMUŞTUR ABİ... GEL VAZGEÇ ŞU SEVDADAN ŞERO Bİ KARI İÇİN KENDİNİ BİTİRTTİ DEDİRTME!..
PÜFF!..EL, ELİN EŞŞEĞİNİ TÜRKÜ ÇIĞIRARAK ARARMIŞ HESABI! TRAK TRAK KONUŞUP ADAMIN ASABINI BOZMA OOLUM! GELİCEK DEDİYSEM GELİCEKTİR!.. HATTA İÇİME DOĞDU, YARIM SAAT İÇİNDE ÇIKIP GELİCEK...OT DA OTMUŞ BU ARADA...
HICK!
PIT! PIT!
ABİ GÖZÜNÜ SEVİİM YAA... Bİ KARININ YOLUNU BEKLEMEK DELİKANLIYA YAKIŞMAZ DİYEN SENDİN. AYIPTIR SÖÖLEMESİ BİZİ DE ESİR ETTİN Bİ AYDIR BURDA...
BU MANİTANIN YOLUNA KURBAN OLURUM OĞLUM BEN! HEM SIKILAN VARSA VOLTALAYABİLİR KARDEŞİM!.. ZORLA MI TUTUYORUM SİZİ MNA KOYIM?..
O DİİLDE ABİ, BOŞUNA BEKLEME DURUMU OLMASIN? YANİ BELKİ BAŞINA BİŞİ GELMİŞTİR BEKİ KIZIN... BELLİ MI OLUR?..
PÜFFF LEYLA'YA BİŞİ OLMAZ DOKUZ CANLIDIR O ALLAHSIZ.!.
PÜFFFF! AL BİLO, SENDE!
ABİ YANLIŞ ANNAŞILMAOLMASIN DA...YANİ Bİ ŞEKİLDE AFEDERSİN BAŞKA Bİ TOKMAKÇI BULMA DURUMU VARSA? SEN HEP DAMCIĞIN KEMİĞİ OLMAZ DERDİN...
?
LAN DOORU KONUŞ SKERİM TARAKANI SENİN ŞİMDİ HA!..
HİAAAH!
COSSSS!
LAP!
UAAAAHH NE KIZIYOSUN ABİ YA!..
IŞŞSHH!
MANİTAYA LAF SÖYLETMEN LAN! SİZ İSTERSENİZ SİTTİROLUP GİDEBİLİRSİNİZ! O GELENE KADAR BENİ BURDAN ALLAHIN OĞLU GELSE AYIRAMAZ! SONUNA KADAR BEKLİCEM!..
GELİCEK!! BEŞ YILDIR NASI GELİYOSA YİNE GELİCEK!.. BİLİYORUM GELİCEK, GELMESİ LAZIM!..
FIRK!
BU AŞKA CANIMIII ADAYACAĞIIIM YETERKİ GEL BANA SENEDE BİİR GÜÜÜN
GELİCEM! TEBE BAKMA ÖÖLE MELÜL MELÜL FIRÇA KAŞLIM ER SENE KAÇIP GELİCEM SANA SÖZ BE!..

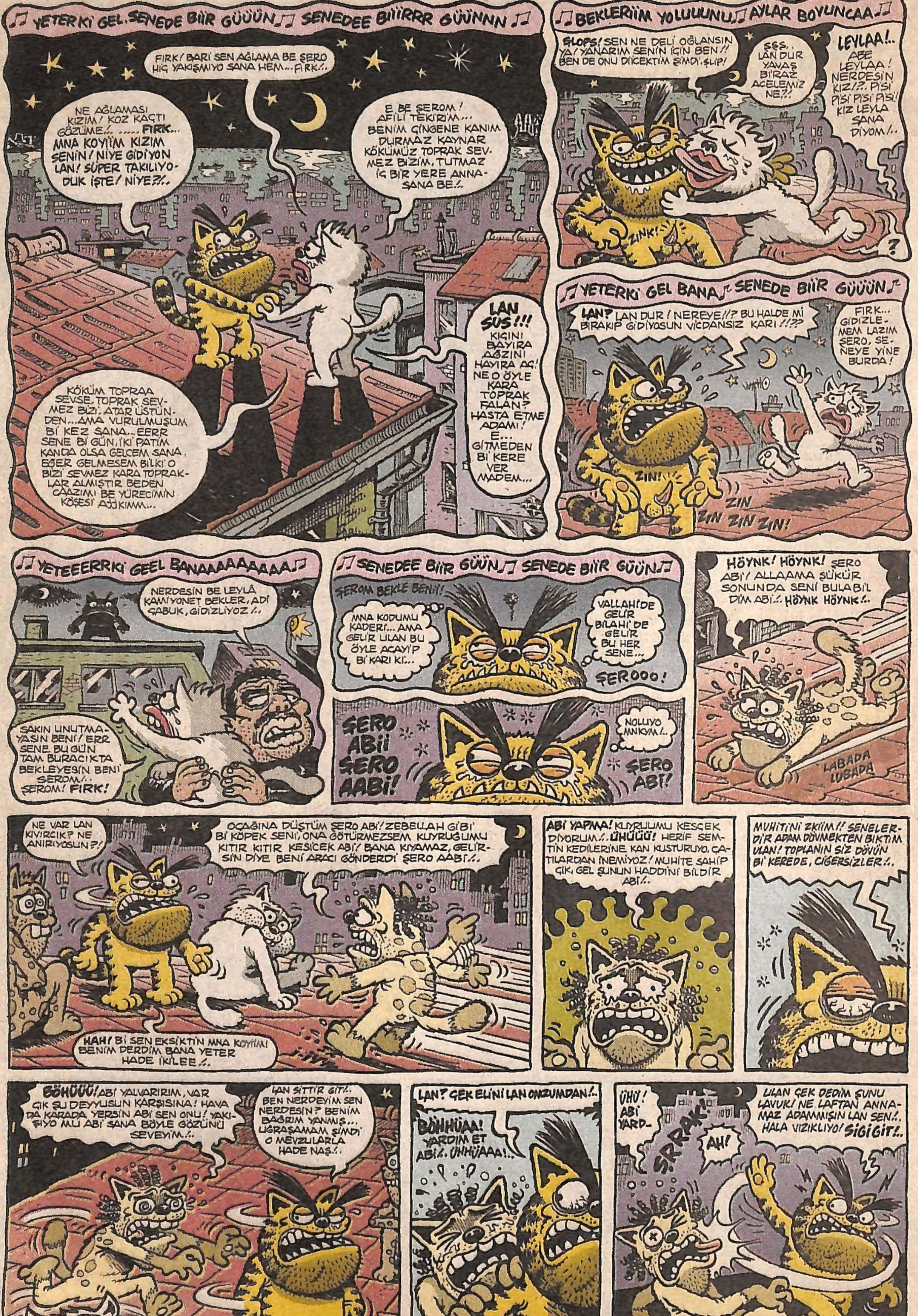
YETERKİ GEL. SENEDE BİİR GÜÜÜN SENEDEE BİİİRRR GÜÜNNN
FIRK! BARİ SEN AĞLAMA BE ŞERO HİÇ YAKIŞMIYO SANA HEM... FIRK!..
NE AĞLAMASI KIZIM! KOZ KAÇTI GÖZÜME!.. ..... FIRK... MNA KOYİİM KIZIM SENİN! NİYE GİDİYON LAN! SÜPER TAKILIYODUK İŞTE! NİYE?!..
E BE ŞEROM! AFİLİ TEKİRİM... BENİM ÇİNGENE KANIM DURMAZ KAYNAR KÖKÜMÜZ TOPRAK SEVMEZ BİZİM, TUTMAZ İÇ BİR YERE ANNASANA BE!..
KÖKÜM TOPRAA SEVSE, TOPRAK SEVMEZ BİZİ. ATAR ÜSTÜNDEN... AMA VURULMUŞUM Bİ KEZ SANA... EERR SENE Bİ GÜN, İKİ PATİM KANDA OLSA GELCEM SANA, EĞER GELMESEM BİLKİ O BİZİ SEVMEZ KARA TOPRAKLAR ALMIŞTIR BEDEN ÇAAZIMI BE YÜRECİMİN KÖŞESİ AJJKIMM...
LAN SUS!!! KIÇINI BAYIRA AĞZINI HAYIRA AÇ! NE O ÖYLE KARA TOPRAK FALAN? HASTA ETME ADAMI! E... GİTMEDEN Bİ KERE VER MADEM...
BEKLERİİM YOLUUUNU AYLAR BOYUNCAA
SLOPS! SEN NE DELİ OĞLANSIN YA! YANARIM SENİN İÇİN BEN!! BEN DE ONU DİİCEKTİM ŞİMDİ. ŞLIP!
ŞŞŞ.. LAN DUR YAVAŞ BİRAZ ACELEMİZ NE?!
LEYLAA!.. ABE LEYLAA! NERDESİN KIZ!?.. PİSİ PİSİ PİSİ PİSİ! KIZ LEYLA SANA DİYOM!..
ZINK!
YETERKİ GEL BANA SENEDE BİİR GÜÜÜN
LAN? LAN DUR! NEREYE!!? BU HALDE Mİ BIRAKIP GİDİYOSUN VİCDANSIZ KARI!!??
FIRK... GİDİZLEMEM LAZIM ŞERO, SENEYE YİNE BURDA!
ZIN!
ZIN ZIN ZIN ZIN!
YETEEERRKİ GEEL BANAAAAAAAAAA
NERDESİN BE LEYLÂ KAMİYONET BEKLER, ADİ ÇABUK, GİDİZLİYOZ!..
SAKIN UNUTMAYASIN BENİ! ERR SENE BU GÜN TAM BURACIKTA BEKLEYESİN BENİ ŞEROM!.. ŞEROM! FIRK!
SENEDEE BİİR GÜÜN SENEDE BİİR GÜÜN
ŞEROM BEKLE BENİ!
MNA KODUMU KADERİ... AMA GELİR ULAN BU ÖYLE ACAYİP Bİ KARI Kİ...
VALLAHİDE GELİR BİLAHİ DE GELİR BU HER SENE...
ŞEROOO!
ŞERO ABİİ ŞERO AABİ!
NOLUYO MNKYM!..
ŞERO ABİ!
HÖYNK! HÖYNK! ŞERO ABİ! ALLAAMA ŞÜKÜR SONUNDA SENİ BULABİLDİM ABİ!.. HÖYNK HÖYNK!..
LABADA LUBADA
NE VAR LAN KIVIRCIK? NE ANIRIYOSUN?!
OCAĞINA DÜŞTÜM ŞERO ABİ! ZEBELLAH GİBİ Bİ KÖPEK SENİ, ONA GÖTÜRMEZSEM KUYRUĞUMU KITIR KITIR KESİCEK ABİ! BANA KIYAMAZ, GELİRSİN DİYE BENİ ARACI GÖNDERDİ ŞERO AABİ!..
HAH! Bİ SEN EKSİKTİN MNA KOYİİM! BENİM DERDİM BANA YETER HADE İKİLEE!..
ABİ YAPMA! KUYRUUMU KESCEK DİYORUM!.. ÜHÜÜÜ! HERİF SEMTİN KEDİLERİNE KAN KUSTURUYO, ÇATILARDAN İNEMİYOZ! MUHİTE SAHİP ÇIK, GEL ŞUNUN HADDİNİ BİLDİR ABİ!..
MUHİTİNİ ZKİİM!! SENELERDİR ADAM DÖVMEKTEN BIKTIM ULAN! TOPLANIN SİZ DÖVÜN Bİ KEREDE, CİĞERSİZLER!..
BÖHÜÜÜ! ABİ YALVARIRIM, VAR ÇIK ŞU DEYYUSUN KARŞISINA! HAVADA KARADA YERSİN ABİ SEN ONU! YAKIŞIYO MU ABİ SANA BÖYLE GÖZÜNÜ SEVEYİM!..
LAN SİTTİR GİT!.. BEN NERDEYİM SEN NERDESİN? BENİM BAĞRIM YANMIŞ... UĞRAŞAMAM ŞİMDİ O MEVZULARLA HADE NAŞ!..
LAN? ÇEK ELİNİ LAN OMZUMDAN!..
BÖHHÜAA! YARDIM ET ABİ!.. ÜHHÜAAA!..
ÜHÜ! ABİ YARD–
ŞRRAK!
AH!
ULAN ÇEK DEDİM ŞUNU LAVUK! NE LAFTAN ANNAMAZ ADAMMIŞIN LAN SEN!.. HALA VIZIKLIYO! SİGİGİT!..

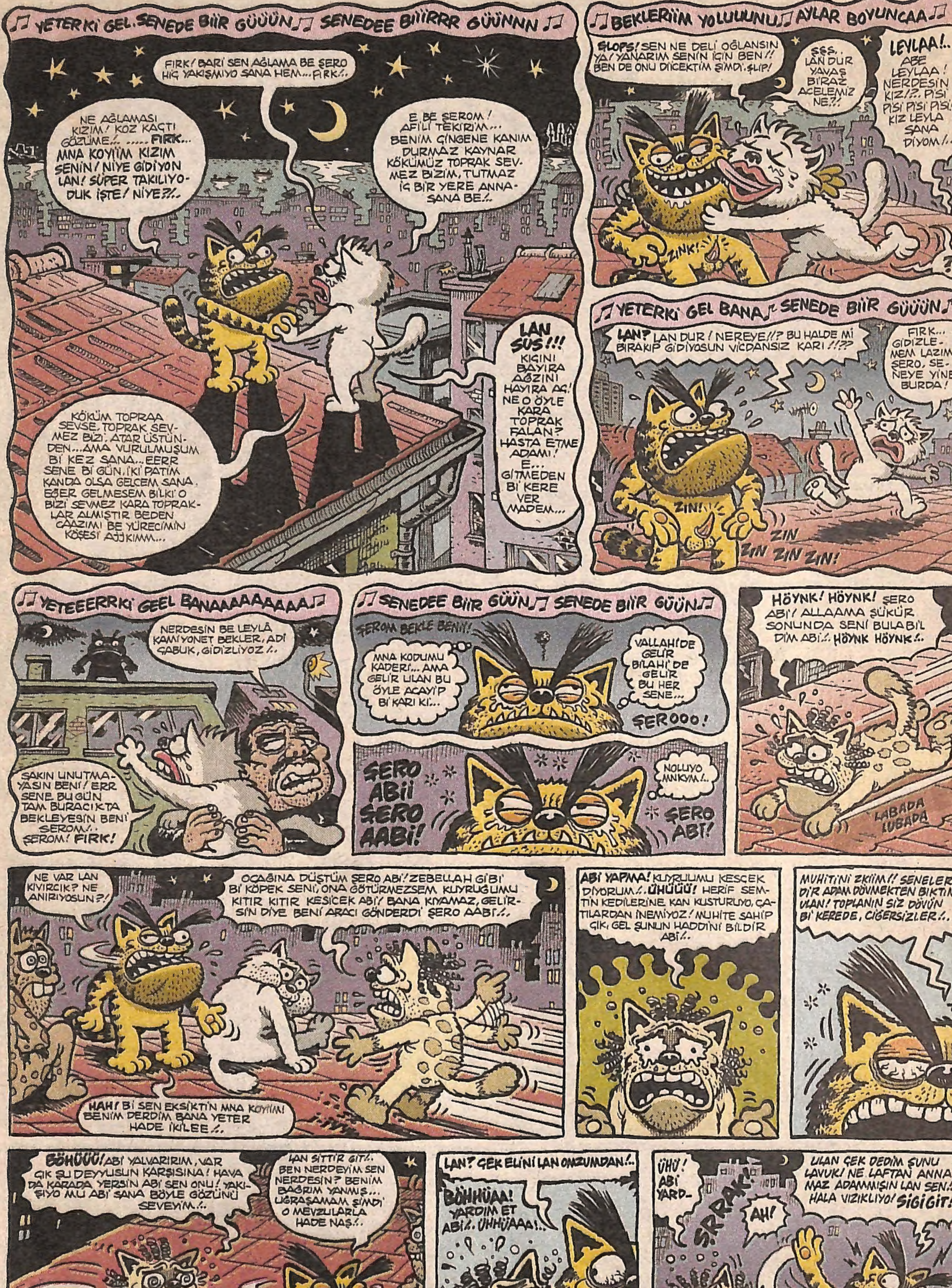
♫ YETER Kİ GEL. SENEDE BİİR GÜÜÜN ♫ SENEDEE BİİİRRR GÜÜNNN ♫
FIRK! BARİ SEN AĞLAMA BE ŞERO HİÇ YAKIŞMIYO SANA HEM... FIRK!..
NE AĞLAMASI KIZIM! KOZ KAÇTI GÖZÜME!.. ...... FIRK... MNA KOYİİM KIZIM SENİN! NİYE GİDİYON LAN! SÜPER TAKILIYODUK İŞTE! NİYE?!..
E BE ŞEROM! AFİLİ TEKİRİM... BENİM ÇİNGENE KANIM DURMAZ KAYNAR KÖKÜMÜZ TOPRAK SEVMEZ BİZİM, TUTMAZ İÇ BİR YERE ANNASANA BE!..
KÖKÜM TOPRAA SEVSE, TOPRAK SEVMEZ BİZİ, ATAR ÜSTÜNDEN... AMA VURULMUŞUM Bİ KEZ SANA... EERR SENE Bİ GÜN, İKİ PATİM KANDA OLSA GELCEM SANA. EĞER GELMESEM BİLKİ O BİZİ SEVMEZ KARA TOPRAKLAR ALMIŞTIR BEDEN ÇAAZIMI BE YÜRECİMİN KÖŞESİ AJJKIMM...
LAN SUS!!! KIÇINI BAYIRA AĞZINI HAYIRA AÇ! NE O ÖYLE KARA TOPRAK FALAN? HASTA ETME ADAMI! E... GİTMEDEN Bİ KERE VER MADEM...
♫ BEKLERİİM YOLUUUNU ♫ AYLAR BOYUNCAA ♫
ŞLOPS! SEN NE DELİ OĞLANSIN YA! YANARIM SENİN İÇİN BEN!! BEN DE ONU DİİCEKTİM ŞİMDİ. ŞLIP!
ŞŞŞ.. LAN DUR YAVAŞ BİRAZ ACELEMİZ NE?!
LEYLAA!.. ABE LEYLAA! NERDESİN KIZ!?.. PİSİ PİSİ PİSİ PİSİ! KIZ LEYLA SANA DİYOM!..
ZINK!
?
♫ YETERKİ GEL BANA ♫ SENEDE BİİR GÜÜÜN ♫
LAN? LAN DUR! NEREYE!!? BU HALDE Mİ BIRAKIP GİDİYOSUN VİCDANSIZ KARI!!??
FIRK... GİDİZLEMEM LAZIM ŞERO, SENEYE YİNE BURDA!
ZIN!
ZIN ZIN ZIN ZIN!
♫ YETEEERRKİ GEEL BANAAAAAAAAAA ♫
NERDESİN BE LEYLÂ KAMİYONET BEKLER, ADİ ÇABUK, GİDİZLİYOZ!..
ŞAKIN UNUTMAYASIN BENİ! ERR SENE BU GÜN TAM BURACIKTA BEKLEYESİN BENİ SEROM!.. ŞEROM! FIRK!
♫ SENEDEE BİİR GÜÜN ♫ SENEDE BİİR GÜÜN ♫
ŞEROM BEKLE BENİ!!
MNA KODUMU KADERİ... AMA GELİR ULAN BU ÖYLE ACAYİP Bİ KARI Kİ...
VALLAHİDE GELİR BİLAHİ DE GELİR BU HER SENE...
ŞEROOO!
ŞERO ABİİ ŞERO AABİ!
NOLUYO MNKYM!..
ŞERO ABİ!
HÖYNK! HÖYNK! ŞERO ABİ! ALLAAMA ŞÜKÜR SONUNDA SENİ BULABİLDİM ABİ!.. HÖYNK HÖYNK!..
LABADA LUBADA
NE VAR LAN KIVIRCIK? NE ANIRIYOSUN?!
OCAĞINA DÜŞTÜM ŞERO ABİ! ZEBELLAH GİBİ Bİ KÖPEK SENİ, ONA GÖTÜRMEZSEM KUYRUĞUMU KITIR KITIR KESİCEK ABİ! BANA KIYAMAZ, GELİRSİN DİYE BENİ ARACI GÖNDERDİ ŞERO AABİ!..
HAH! Bİ SEN EKSİKTİN MNA KOYİİM! BENİM DERDİM BANA YETER HADE İKİLEE!..
ABİ YAPMA! KUYRUUMU KESCEK DİYORUM!.. ÜHÜÜÜ! HERİF SEMTİN KEDİLERİNE KAN KUSTURUYO, ÇATILARDAN İNEMİYOZ! MUHİTE SAHİP ÇIK, GEL ŞUNUN HADDİNİ BİLDİR ABİ!..
MUHİTİNİ ZKİİM!! SENELERDİR ADAM DÖVMEKTEN BIKTIM ULAN! TOPLANIN SİZ DÖVÜN Bİ KEREDE, CİĞERSİZLER!..
BÖHÜÜÜ! ABİ YALVARIRIM, VAR ÇIK ŞU DEYYUSUN KARŞISINA! HAVADA KARADA YERSİN ABİ SEN ONU! YAKIŞIYO MU ABİ SANA BÖYLE GÖZÜNÜ SEVEYİM!..
LAN SITTIR GIT!.. BEN NERDEYİM SEN NERDESİN? BENİM BAĞRIM YANMIŞ... UĞRAŞAMAM ŞİMDİ O MEVZULARLA HADE NAŞ!..
LAN? ÇEK ELİNİ LAN OMZUMDAN!..
BÖHHÜAA! YARDIM ET ABİ!.. ÜHHÜAAA!..
ÜHÜ! ABİ YARD–
ŞRAK!
AH!
ULAN ÇEK DEDİM ŞUNU LAVUK! NE LAFTAN ANNAMAZ ADAMMIŞIN LAN SEN!.. HALA VIZIKLIYO! SIGIGIT!..

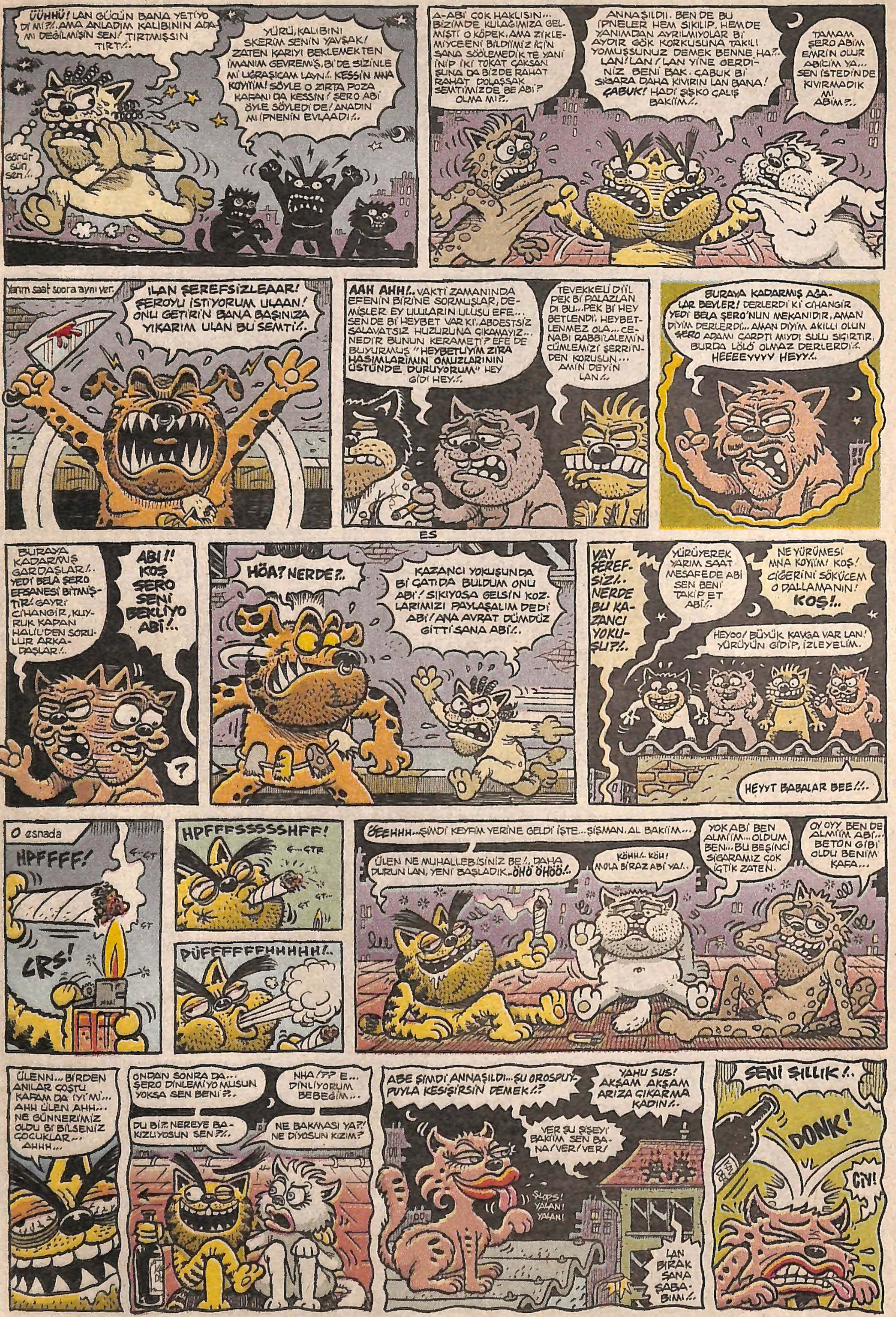

ÜÜHHÜ! LAN GÜCÜN BANA YETİYO Dİ Mİ?!.. AMA ANLADIM KALIBININ ADAMI DEĞİLMİŞİN SEN! TIRTMIŞSIN TIRT!..
Görür sün sen!..
YÜRÜ, KALIBINI SKERİM SENİN YAVŞAK! ZATEN KARIYI BEKLEMEKTEN İMANIM GEVREMİŞ, Bİ'DE SİZİNLE Mİ UĞRAŞICAM LAYN!.. KESSİN MNA KOYİ'İM! SÖYLE O ZIRTA POZA KAFANI DA KESSİN! ŞERO ABİ ÖYLE SÖYLEDİ DE! ANADIN MI İPNENİN EVLAADI!..
A-ABİ ÇOK HAKLISIN... BİZİMDE KULAĞIMIZA GELMİŞTİ O KÖPEK. AMA ZİKLEMİYCEENİ BİLDİİMİZ İÇİN SANA SÖÖLEMEDİK TE YANİ İNİP İKİ TOKAT ÇAKSAN ŞUNA DA BİZDE RAHAT RAHAT DOLAŞSAK SEMTİMİZDE BE ABİ? OLMA MI?..
ANNAŞILDII. BEN DE BU İPNELER HEM SIKILIP, HEM DE YANIMDAN AYRILMIYOLAR Bİ AYDIR GÖK KORKUSUNA TAKILI YOMUŞSUNUZ DEMEK BENNE HA?.. LAN! LAN! LAN YİNE GERDİNİZ BENİ BAK. ÇABUK Bİ SİGARA DAHA KIVIRIN LAN BANA! ÇABUK! HADİ ŞİŞKO ÇALIŞ BAKİİM!..
TAMAM ŞERO ABİM EMRİN OLUR ABİCİM YA... SEN İSTEDİN DE KIVIRMADIK MI ABİM?..
Yarım saat soora aynı yer.
İLAN ŞEREFSİZLEAAR! ŞEROYU İSTİYORUM ULAAN! ONU GETİRİN BANA BAŞINIZA YIKARIM ULAN BU SEMTİ!..
AAH AHH!.. VAKTİ ZAMANINDA EFENİN BİRİNE SORMUŞLAR, DEMİŞLER EY ULULARIN ULUSU EFE... SENDE Bİ HEYBET VAR Kİ, ABDESTSİZ SALAVATSIZ HUZURUNA ÇIKAMAYIZ... NEDİR BUNUN KERAMETİ? EFE DE BUYURMUŞ "HEYBETLİYİM ZİRA HASIMLARIMIN OMUZLARININ ÜSTÜNDE DURUYORUM" HEY GİDİ HEY!..
TEVEKKELİ Dİ'İL PEK Bİ PALAZLANDI BU... PEK Bİ HEYBETLENDİ. HEYBETLENMEZ OLA... CENABI RABBİLALEMİN CÜMLEMİZİ ŞERRİNDEN KORUSUN... AMİN DEYİN LAN!..
BURAYA KADARMIŞ AĞALAR BEYLER! DERLERDİ Kİ CİHANGİR YEDİ BELA ŞERO'NUN MEKANIDIR, AMAN DİYİM DERLERDİ... AMAN DİYİM AKILLI OLUN ŞERO ADAMI ÇARPTI MIYDI SULU SIĞIRTIR, BURDA LÖLÖ OLMAZ DERLERDİ!.. HEEEEYYYY HEYY!..
ES
BURAYA KADARMIŞ GARDAŞLAR!.. YEDİ BELA ŞERO EFSANESİ BİTMİŞTİR! GAYRİ CİHANGİR, KUYRUK KAPAN HALİL'DEN SORULUR ARKADAŞLAR!..
ABİ!! KOŞ ŞERO SENİ BEKLİYO ABİ!..
?
HÖA? NERDE?..
KAZANCI YOKUŞUNDA Bİ ÇATIDA BULDUM ONU ABİ! SIKIYOSA GELSİN KOZLARIMIZI PAYLAŞALIM DEDİ ABİ! ANA AVRAT DÜMDÜZ GİTTİ SANA ABİ!..
VAY ŞEREFSİZ!.. NERDE BU KAZANCI YOKUŞU?!..
YÜRÜYEREK YARIM SAAT MESAFEDE ABİ SEN BENİ TAKİP ET ABİ!..
NE YÜRÜMESİ MNA KOYİİM! KOŞ! CİĞERİNİ SÖKÜCEM O DALLAMANIN! KOŞ!..
HEYOO! BÜYÜK KAVGA VAR LAN! YÜRÜYÜN GİDİP, İZLEYELİM.
HEYYT BABALAR BEE!!..
O esnada
HPFFFF!
Ç...ÇT
ÇT
CRS!
HPFFFSSSSSHFF!
Ç...ÇTR
ÇT
ÇT...
PÜFFFFFFHHHHH!
ÖEEHHH... ŞİMDİ KEYFİM YERİNE GELDİ İŞTE... ŞİŞMAN, AL BAKİİM...
ÜLEN NE MUHALLEBİSİNİZ BE!.. DAHA DURUN LAN, YENİ BAŞLADIK.. ÖHÖ ÖHÖÖ!..
KÖHH!.. KÖH! MOLA BİRAZ ABİ YA!..
YOK ABİ BEN ALMIİM... OLDUM BEN... BU BEŞİNCİ SİGARAMIZ ÇOK İÇTİK ZATEN.
OY OYY BEN DE ALMIİM ABİ... BETON GİBİ OLDU BENİM KAFA...
ÜLENN... BİRDEN ANILAR COŞTU KAFAM DA İYİ Mİ... AHH ÜLEN AHH... NE GÜNNERİMİZ OLDU Bİ BİLSENİZ ÇOCUKLAR... AHHH...
ONDAN SONRA DA... ŞERO DİNLEMİYO MUSUN YOKSA SEN BENİ?..
NHA!?? E... DİNLİYORUM BEBEĞİM...
DU Bİ!.. NEREYE BAKIZLIYOSUN SEN?!..
NE BAKMASI YA?! NE DİYOSUN KIZIM?
ABE ŞİMDİ ANNAŞILDI... ŞU OROSPUYPUYLA KESİŞİRSİN DEMEK!?
YAHU SUS! AKŞAM AKŞAM ARIZA ÇIKARMA KADIN!..
VER ŞU ŞİŞEYİ BAKİİM SEN BANA! VER! VER!
ŞLOPS! YALAN! YALAN!
LAN BIRAK ŞANA ŞABABIMI!..
ŞENİ ŞILLIK!..
DONK!
CİY!

ULAN NE ATIYON LAN ŞARABI MINA KODUMU KARISI!..
GURK!
LAP!
OOLUM BUNNAR YİNE KAPIŞMAYA BAŞLADI... ŞAHANE RONT ÇIKAR BİRAZDAN...
EHE EHE..
PIRAKASIN BENİ BE KAPÇIKAAZLI PUŞT!..
A BE YIRTAM MI ŞİMDİ BEN O AAZINI YÜZÜNÜ! AYIRMA MI O BACAKLARINI ÇAART DİYE ORTADAN İKİYE! CIVAK! PEZEVENK SENİ!!..
LAMBIR
LUMBUR
GÜP!
AAHHH!.. ULAN BIRAK KAŞIMI KADIN! BAK ELİMDE KALICAKSIN ŞİMDİ KALTAK!..
CIRMK! CIRMK! ÇAT! CIRT! ÇOT!
TURUL TURUL!
GEL LAN BURAYA! BEN ANLADIM DERDİNİ! IGGHKKH! DOMAL BAKIIM ŞÖÖLE SENNH! AL BAKIIM! AL! ALLLL!!..
DUP! DUP! DUP!
AIIYHH! OUHNFSS! IIHHHH!..
EHEHE... DEMEDİM Mİ OĞLUM...BUNNAR HEP BÖÖLE...
OUUU!.. ULAN POZİSYONA BAK!..
OHH! VURASIN ŞEROO! OHH ŞEROOO!!
AH ULAN AHH! GÖRMELİYDİNİZ ÇOCUKLAR KUDUZ GİBİ SEVİŞİRDİK...
EHEHE... ESTAFURLLAH ABİ, NİYE GÖRÜCEKMİŞİZ RONTÇU MUYUZ BİZ AMA TAHMİN EDEBİLİYOM ABİ...
ŞERO! ŞEROO DİYE İNLERDİ BU ALTIMDA SESİ HALA KULAKLARIMDA ÇINLIYO YOSMANIN!..
ŞEROOO! ŞEROOO! ŞEROOO!..
ŞEROOOO! ŞEROOOO!?
LAN!? ABİ YANLIŞ DUYMUYOSUN! YENGE BU GALİBA HARBİDEN AŞŞADAN SESLENİYO SANA!
HÖH? NE DİYON LAN! NEYENGESİ?
VALLA ABİ, KOŞ BİRİ SESLENİYO.
ŞEROOO!.. AYY! CANIM BENİM!.. SANA GELİZLEDİM AŞŞKIMMMM!! HASRETİNDEN GEBERDİM AYOLLL!..
LAN! LAN!.. YAŞIYOMUŞ... HARBİDEN DE O MU LAN? HAYAL GÖRMÜYOM Dİ Mİ?.. ÇİMDİKLEYİN BENİ!..
ESTAĞFURRULLAH ABİ! BİZ DE GÖRÜYOZ GERÇEKTEN DE O! GÖZÜN AYDIN ABİ!..
YAVRUM BENİM BEA! BİLİYODUM GELİCEENİ!..
HOBAAA!!! İŞTE BULDUM SENİ ŞEROO! BU DA SEVGİLİN HA!?
LAP!
?!
FUP!
Çİ!
NIHA HAHA!
CIYYAK! PIRAKASIN BE AAZINA ZIÇTIM! KÖPEE! PIRAAAKK!..
AAHH...LAN RAHAT DUR KANCIK!
CIRMK CIRT!
CIRMIK CIRK!
LAN DUR DEDİM!
Çİ-
TUNK!
HÜLEAAAAAAAYYNN!!
HADİ ABİ!
YÜRÜ BE ŞERO ABİ!..
?
BIRAK ULAN KIZI!
LAP!
ŞEROO! ARTİZ ŞEROO! KOLPACI ŞEROO! İŞTE KARŞINDASIN!..
HELAL OLSUN VALLA YENGE SENDEN DAHA DELİKANLIYMIŞ TIRSAK ŞEROO! MERAKETME BIRAKACAM, BIRAKACAM DA...
YANNIZ BIRAKMADAN Bİ BUDAYALIM HELE..
?!
5000 Wolt!

LAN HALA OYUN OYNUYO KOLLA KENDİNİ!..
ZIP!
ULAN ŞİMDİ BEN SENİ ÇIKTIĞIN DELİĞE SOKUP SOKUP ÇIKARMAZ MIYIM LAN!..
ÇOTARK
ABAV!
ŞŞEREFSİZ SENİİİ!..
GÜMP!
IKH!
SMACK!
DUR BAKALIM! O KADAR ACELE ETME YAVŞAK ŞERO! AL!..
HIAAGGHH!
GÜP!
HINK!
NHAHA ALDIN MI BABAYI? BİTTİN SEN ŞERO!..
DİLİMLİYECEM SENİ!..
INNHH... N-N-NOOLDU BANA? SAAT KAÇ? OYYH!
OYYH!..
VORRAAH!
?
RÖAAAH! KUYRUUN BENİM OLACAK GAVAT OĞLU GAVAT!
LAN!? ANANAS AVRADANAS!..
HÖ? VAY İPNE! REFLEKSLERİN SAĞLAMMIŞ!..
NE SANDIN TARRAAM?!..
ZAK!
DUP!
LAP
TUP!
BAKALIM SENİN ÇENEN NE KADAR SAĞLAM?..
TUT!
LAP!
?
ÇAT! ÇAT! ÇAF! ÇAF! ÇOF! ÇOP!
HA!? HAA! HAA?!
ÇOF! ÇOFT! ÇAFT! ÇATS ÇAK!
OY OYY BAKAMIICAM DAĞILDI SURAT!..
EHE! VUR! VUR!
ÇOTS ÇOF! ÇOFK ÇOT! ÇOKS!
ŞERO GERİ DÖNDÜ BEYLER.
NE DÖVDÜ FAKAT.
AZ BİLE!

SEN NASI VURURSUN ULAN O KIZA!.?
HA!?? CEVAP VER ULAN!.
......
VEREMİYOSUN Dİ Mİ ANGUT HERİF! O KIZIN KILINA ZARAR GETİRECEK ADAMI ÖĞÜRTÜRÜM LAN!.
KIP!
ŞAF!
HÖA!? LAN SEN HALA AYILMADIN MI KIZ?. HİSST!.
DUK!
LAN BİŞEY Mİ OLDU YOKSA MANİTAYA?! HÜŞŞŞ!.. UYAN KIZ!.
LAN UYANSANA!..
PİNG!
UYANSANA KIZ! KENDİNE GEL ARTIK! UZATTIN AMA BAK!.
BAARMA LAN! UYANDIK İŞTE!.
HÖ!?
NEO? ŞAŞIRDIN BAKIYORUM ŞERO?.
KUYRUK KAPAN, KOLAY PES EDER Mİ SANDIN LAN!
HÖARRÖARRROV!
VOHAREEEY!
ULAN Bİ RAHAT VERMEDİN BE!.
USULCA
Bİ SANİYE YAVRUM ŞİMDİ GELİYORUM.
KUYRUĞUNU KESİ-?
?
EEH! YETER ARTIK LAYN! TUTTURDUN KUYRUK DİYE!
ŞLAP!
DUP!
SWISSSSSSS
ZIP!
CART!
OU!?
ÇART?!
HÖ?!
HAYIR! YOOOO!!
CILLOP!
CILLOP! CILLOP!
YOO TABİ PUŞT!.
HÜA HAYIR!
KUYRUK ÖYLE DEĞİL BÖYLE KAPILIR! ADAMIN KABAĞINI ÇIKARTIRLAR İŞTE BÖÖLE ORTAYA..
DÖTE BAKAR MISIN ABİ! AYIN ONDÖRDÜ GİBİ ÇIKTI ORTAYA! KE KE KE!
NIHAHA HEHE HEHE HEH OHA HA
PUHAHAHAHAHAA!
HAHA HAHAHA HAHA!.
BÖHHÜAAÜ ÜHÜHÜÜ!. GÜLMEYİN LAN!. ÜHÜÜÜÜ!. ÖLDÜRSEYDİN DAA İYİYDİ VİCDANSIZ ŞERO! BÖHÜÜ!.
CILLOP! CILLOP!
SKTİR GİT ŞİMDİ, KALIBINI SKTİMİ AMPİRİKUKUSU SENİ! SOKAKLARDA O 6.TE GELEN TALEP KARŞISINDA NAPACAN BAKALIM? YÜRRÜÜ!.

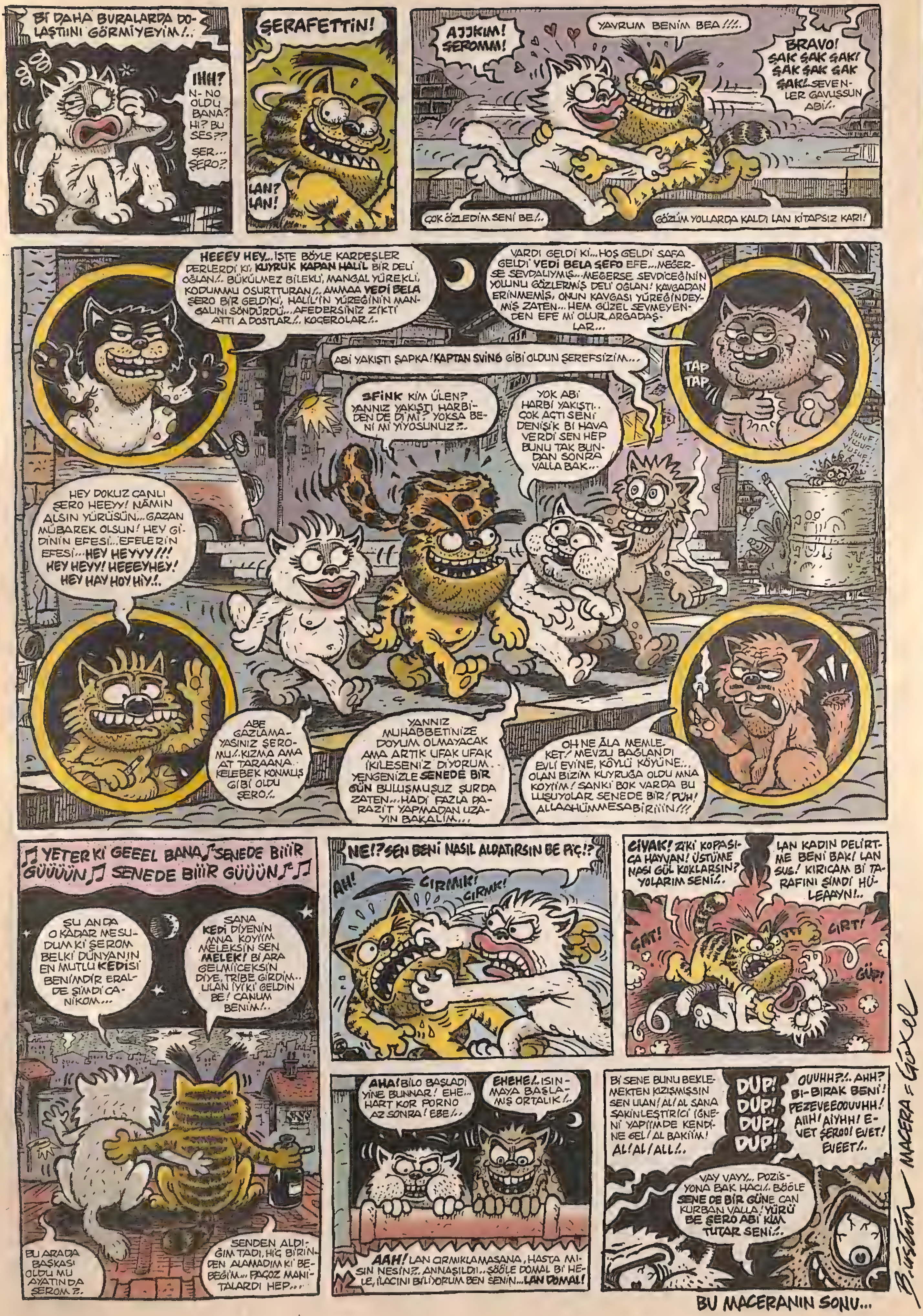

Bİ DAHA BURALARDA DOLAŞTIINI GÖRMİYEYİM!..
IHH? N- NO OLDU BANA? Hİ? BU SES?? ŞER... ŞERO?
ŞERAFETTİN!
LAN? LAN!
AJJKIM! ŞEROMM!
YAVRUM BENİM BEA!!!..
BRAVO! ŞAK ŞAK ŞAK! ŞAK ŞAK ŞAK ŞAK!.. SEVENLER GAVUŞSUN ABİ!..
ÇOK ÖZLEDİM SENİ BE!..
GÖZÜM YOLLARDA KALDI LAN KİTAPSIZ KARI!
HEEEY HEY... İŞTE BÖYLE KARDEŞLER DERLERDİ Kİ; KUYRUK KAPAN HALİL BİR DELİ OĞLAN!.. BÜKÜLMEZ BİLEKLİ, MANGAL YÜREKLİ, KODUMMU OSURTTURAN!.. AMMAA YEDİ BELA ŞERO BİR GELDİ Kİ, HALİL'İN YÜREĞİNİN MANGALINI SÖNDÜRDÜ... AFEDERSİNİZ ZİKTİ ATTI A DOSTLAR!.. KOGEROLAR!..
VARDI GELDİ Kİ... HOŞ GELDİ SAFA GELDİ YEDİ BELA ŞEFO EFE... MEĞERSE SEVDALIYMIŞ... MEĞERSE SEVDİCEĞİNİN YOLUNU GÖZLERMİŞ DELİ OĞLAN! KAVGADAN ERİNMEMİŞ, ONUN KAVGASI YÜREĞİNDEYMİŞ ZATEN... HEM GÜZEL SEVMEYENDEN EFE Mİ OLUR ARGADAŞLAR...
ABİ YAKIŞTI ŞAPKA! KAPTAN SVİNG GİBİ OLDUN ŞEREFSİZİM...
TAP TAP
SFİNK KİM ÜLEN? YANNIZ YAKIŞTI HARBİDEN DE Dİ Mİ? YOKSA BENİ Mİ YİYOSUNUZ?..
YOK ABİ HARBİ YAKIŞTI.. ÇOK AÇTI SENİ DENİSİK BI HAVA VERDİ SEN HEP BUNU TAK BUNDAN SONRA VALLA BAK...
HEY DOKUZ CANLI ŞERO HEEYY! NAMIN ALSIN YÜRÜSÜN... GAZAN MÜBAREK OLSUN! HEY GİDİNİN EFESİ... EFELERİN EFESİ... HEY HEYYY!!! HEY HEYY! HEEEYHEY! HEY HAY HOYHIY!..
ABE GAZLAMAYASINIZ ŞEROMU!.. KIZMA AMA AT TARAANA KELEBEK KONMUŞ GİBİ OLDU ŞERO!..
YANNIZ MUHABBETİNİZE DOYUM OLMAYACAK AMA ARTIK UFAK UFAK İKİLESENİZ DİYORUM. YENGENİZLE SENEDE BİR GÜN BULUŞMUŞUZ ŞURDA ZATEN... HADİ FAZLA PARAZİT YAPMADAN UZAYIN BAKALIM...
OH NE ÂLA MEMLEKET! MEVZU BAĞLANDI EVLİ EVİNE, KÖYLÜ KÖYÜNE!.. OLAN BİZİM KUYRUĞA OLDU MNA KOYİM! SANKİ BOK VARDA BU UŞUYOLAR SENEDE BİR! PUH! ALLAAHÜMMESABİR!!!N!!!
YETER Kİ GEEEL BANA SENEDE BİİİR GÜÜÜÜN SENEDE BİİİR GÜÜÜN
ŞU ANDA O KADAR MESUDUM Kİ ŞEROM BELKİ DÜNYANIN EN MUTLU KEDİSİ BENİMDİR ERALDE ŞİMDİ CANİKOM...
SANA KEDİ DİYENİN MNA KOYİİM MELEKSİN SEN MELEK! Bİ ARA GELMİİCEKSİN DİYE, TRİBE GİRDİM.. ULAN İYİ Kİ GELDİN BE! CANUM BENİM!..
BU ARADA BAŞKASI OLDU MU AYATINDA ŞEROM?
SENDEN ALDIGIM TADI, HİÇ BİRİNDEN ALAMADIM Kİ BEBEĞİM... PAÇOZ MANİTALARDI HEP...
NE!? SEN BENİ NASIL ALDATIRSIN BE PİÇ!?
AH!
CIRMIK! CIRMIK!
CIYAK! ZİKİ KOPASICA HAYVAN! ÜSTÜME NASI GÜL KOKLARSIN? YOLARIM SENİ!..
LAN KADIN DELİRTME BENİ BAK! LAN SUS! KIRICAM Bİ TARAFINI ŞİMDİ HÜLEAAYN!..
ŞAT! GIRT! GÜP!
AHA! BİLO BAŞLADI YİNE BUNNAR! EHE... HART KOR PORNO AZ SONRA! EBE!..
EHEHE!.. ISINMAYA BAŞLAMIŞ ORTALIK!..
AAH! LAN CIRMIKLAMASANA, HASTA MISIN NESİN?.. ANNASILDI.. ŞÖĞLE DOMAL Bİ HELE, İLACINI BİLİYORUM BEN SENİN... LAN DOMAL!
Bİ SENE BUNU BEKLEMEKTEN KIZIŞMIŞSIN SEN ULAN! AL! AL SANA SAKİNLEŞTİRİCİ İĞNENİ YAPIIMDE KENDİNE GEL! AL BAKİİM! AL! AL! ALL!..
DUP! DUP! DUP! DUP!
OUUHH?!.. AHH? Bİ-BIRAK BENİ! PEZEVEEOOUUHH! AIIH! AIYHH! EVET ŞEROO! EVET! EVEET!..
VAY VAYY... POZİSYONA BAK HACI!.. BÖĞLE SENE DE BİR GÜNE CAN KURBAN VALLA! YÜRÜ BE ŞERO ABİ KİM TUTAR SENİ!..
B. Üstün MACERA - Gökel
BU MACERANIN SONU...

GARİP AŞKLAR ŞİRKETİ

YAZIP+ÇİZEN → KENAN YARAR

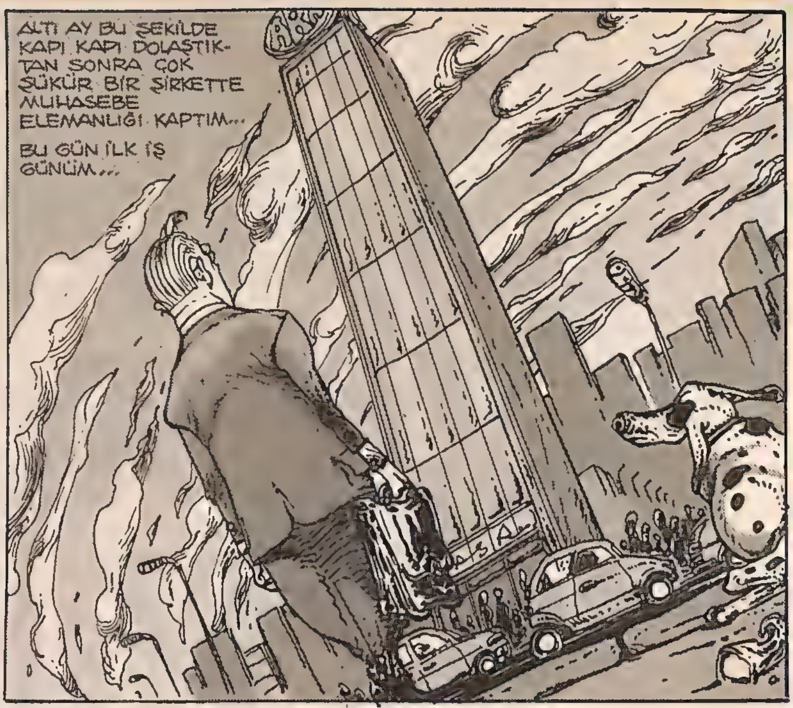

BEĞENMEDİN Mİ?.. SANA, ALIMLI, DAHA EROTİK DİLBERLER DAHA MI ÇEKİCİ GELİR! BÖYLE NASIL?..
SİSTEM SAPITTI!.. OLUR OLMADIK RESİMLER GÖSTERİYO KAPANSANA BE!..
OLMADIM MI! ÖYLEYSE ESMER, DOLGUN BAYANLAR!..
YA KAPANSANA ALLAM DELİ OLUCAM YAA!..
AH, NASIL TAHMİN EDEMEDİM...
E, TABİİ BAŞKA TERCİHLERİN VARDIR BELKİ SENİN!..
LATİN Mİ OLSUN İTALYAN MI?
BOYUT ÖNEMLİ Mİ?
AHİYAHOO!
TEMİZLİYE BİLDİNİZ Mİ?..
VALLA Bİ KAÇ ANTİVÜRÜS PROGRAMIYLA TARAMA YAPTIM. HENÜZ Bİ ŞEY BULUNMADI.
TROJAN OLABİLİR Mİ DİYCEM AMA HİÇ BİR VERSİYONUNDA EROTİK RESİM GÖSTERENİNE RASTLAMADIM!..
AG KAYNAKLI OLABİLİR BELKİ!.. ŞİRKETTEKİ BAŞKA BİR BİLGİSAYARDAN SİZE ŞAKA YAPIYORLAR OLABİLİR... BUNUN İÇİN SİZE FİREWALL KURUÇAM, BAŞKADA BİŞEY GELMİYO ELİMDEN...
VAY...
İBNENİN EVLATLARI, ADİ ELEMANLAR... DAHA İLK İŞ GÜNÜMDE, DAHA Bİ SİFTAH DİYİM HAİNLER, ALLAH BİLİR HANGİ ZEBANİNİN MARİFETİ BU G. TVERENLİK...

SELAM. AFİYET OLSUN... AYNI KATTAN PERSONEL BÖLÜMÜ, BEN CENGİZ... HAYIRLI OLSUN YENİ İŞİNİZ...
EHM SAĞOLUN KEM KÜM.
TİPİNİ ZKİYİM! ALLAH BİLİR BU GTOŞ YAPMIŞTIR BU PİÇLİĞİ!.. YOKSA NE DİYE ULU ORTA SELAM VERSİN Kİ... Bİ DE Bİ DE PİS PİS SIRITIYO
BIRA-KIN.
HEPİNİZİN MINA KOYİM MİKROPLAR!..
VIZIR VIZIR VOZUR VUZUR VUZ VIZ...
BEN GİDERLERİ ÇIKARDIM. HADİ BİR KAHVE ALIP YANIMA UZAN...
NE DİYO BU YA... YİNE ŞAKA MI!..
TAK TAK TAK
ENİS BEY, BİLGİSAYARIMA GİDERLERİN ÇIKTISINI YOLLAMIŞSINIZ, BU NE HIZ MİRİM! VALLA SÜPER OLMUŞ KUTLARIM. GÖZÜME TAM ONİKİDEN GİRDİNİZ...
OHH OHH NAYNANİNOY NOYNANANAY NOY... HOPPA... BENİ KUTLADI, MÜDÜR BENİ KUTLADI... HOBAA!..
CAKKIDI
CUKKUDU
BU GECE YANIMDA KALIR MISIN? ALO! SANA DİYORUM... BU GECE YANIM.! KAPAMA DUR..
OHH... MESAİ SAATİ DE BİTTİ... LAN NE GÜZEL BİR GÜN...
ULAN BE, İLK GÜNDEN BORUYU KOYDUM. N'OLDUYSA OLDU AĞBİ AMA İYİ OLDU. GÖZÜNE GİRDİM Mİ HERİFİN, HAVADA KARADA TUTUNURUM BEN BU İŞE... VAUV!..
İYİ BİR UYKU...
SABIRSIZ BİR SABAH...

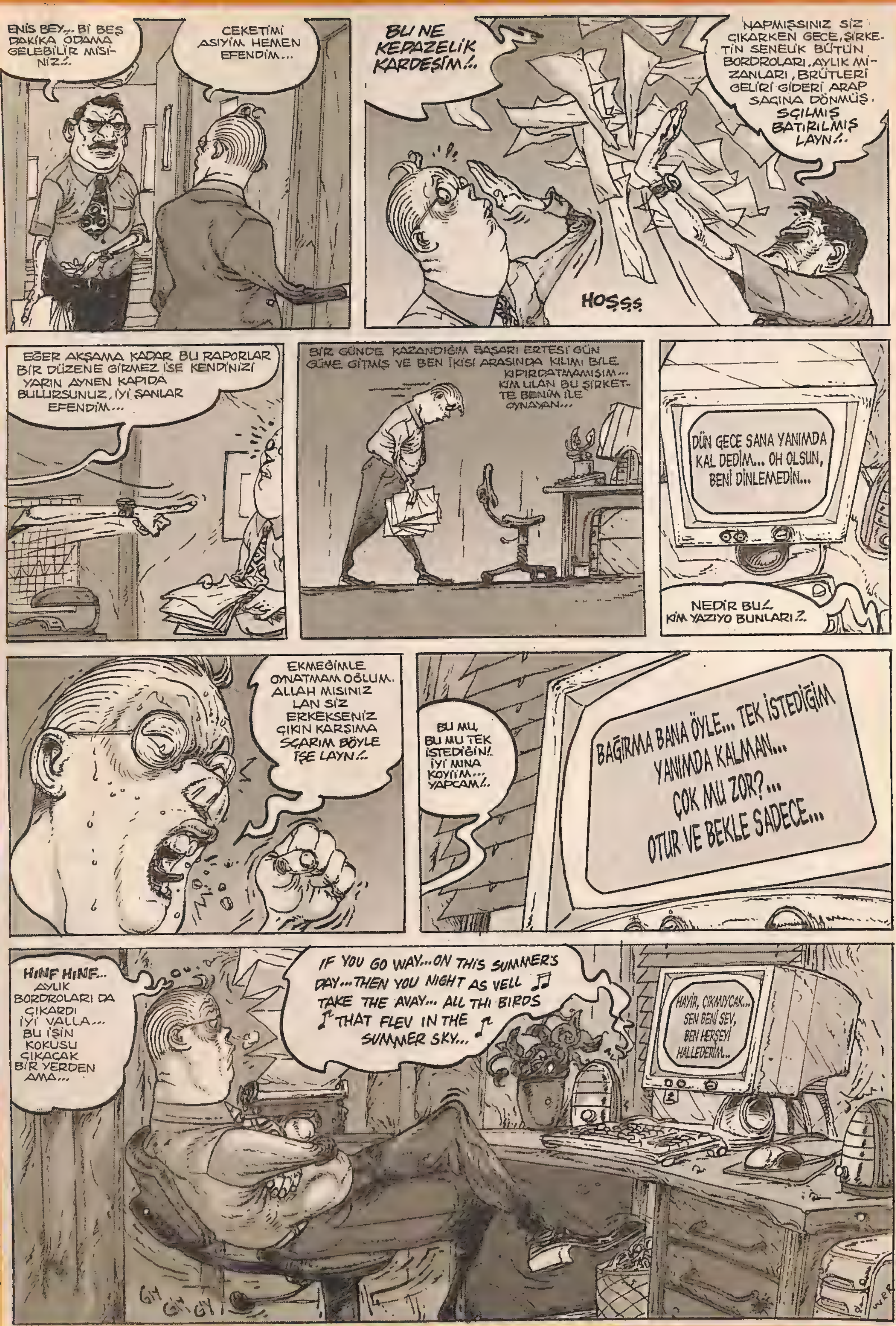
ENİS BEY... Bİ BEŞ DAKİKA ODAMA GELEBİLİR MİSİNİZ!..
CEKETİMİ ASIYİM HEMEN EFENDİM...
BU NE KEPAZELİK KARDEŞİM!..
NAPMIŞSINIZ SİZ ÇIKARKEN GECE, ŞİRKETİN SENELİK BÜTÜN BORDROLARI, AYLIK MİZANLARI, BRÜTLERİ GELİRİ GİDERİ ARAP SAÇINA DÖNMÜŞ. SIÇILMIŞ BATIRILMIŞ LAYN!..
HOŞŞŞ
EĞER AKŞAMA KADAR BU RAPORLAR BİR DÜZENE GİRMEZ İSE KENDİNİZİ YARIN AYNEN KAPIDA BULURSUNUZ, İYİ ŞANLAR EFENDİM...
BİR GÜNDE KAZANDIĞIM BAŞARI ERTESİ GÜN GÜME GİTMİŞ VE BEN İKİSİ ARASINDA KILIMI BİLE KIPIRDATMAMIŞIM...
KİM ULAN BU ŞİRKETTE BENİM İLE OYNAYAN...
DÜN GECE SANA YANIMDA KAL DEDİM... OH OLSUN, BENİ DİNLEMEDİN...
NEDİR BU!.. KİM YAZIYO BUNLARI?..
EKMEĞİMLE OYNATMAM OĞLUM. ALLAH MISINIZ LAN SİZ ERKEKSENİZ ÇIKIN KARŞIMA SIÇARIM BÖYLE İŞE LAYN!..
BU MU, BU MU TEK İSTEDİĞİN!. İYİ MINA KOYİİM... YAPCAM!..
BAĞIRMA BANA ÖYLE... TEK İSTEDİĞİM YANIMDA KALMAN... ÇOK MU ZOR?... OTUR VE BEKLE SADECE...
HINF HINF... AYLIK BORDROLARI DA ÇIKARDI İYİ VALLA... BU İŞİN KOKUSU ÇIKACAK BİR YERDEN AMA...
IF YOU GO WAY... ON THIS SUMMER'S DAY... THEN YOU NIGHT AS VELL TAKE THE AVAY... ALL THI BIRDS THAT FLEV IN THE SUMMER SKY...
HAYIR, ÇIKMIYCAK... SEN BENİ SEV, BEN HERŞEYİ HALLEDERİM...
GIY GIY GIY

G.TÜMÜN ÜZERİNDE YÜKSELİYORUM YEMİN EDERİM...
ARKADAŞLAR, ARAMIZA HENÜZ İKİ AY ÖNCE KATILAN MUHASEBE ELEMANIMIZ ENİS BEYİ MUHASEBE ŞEFLİĞİNE GETİRİRKEN YÜKSEK PERFORMANSINDAN DOLAYI GEREK İŞİNE VERDİĞİ ÖNEM GEREKSE BLA BLA BLA...
ŞAK ŞAK ŞAK
ŞAK
AĞBİ İNANAMIYORUM YAA... SABAHTAN AKŞAMA KADAR YA NETTE, YADA BİLGİSAYARDA YALNIZCA OYUN OYNUYOR...
ANLAMIYORUM AĞBİ NEREDEN ÇIKARIYO BU PERFORMANSI... KESİN BUNA TORPİL GEÇİYOLAR. MÜDÜRÜN YİĞENİ, AKRABASI DEĞİLSE DÜZSÜNLER BENİ!..
HAYATIM, BU AYIN NEMA ÖDEMELERİNİ DE ÇIKARIR MISIN... BU ARADA BEN REKORA DOĞRU GİDİYORUM ŞİMDİDEN 50 BİN PUAN... YIHHU!..
KENDİMİ ONUN METRESİ GİBİ HİSSEDİYORUM...
CUV CUV CUV
VUZZ VIZ VIZ
ARE YOU LONESOME TONIGHT... DO YOU MISS ME TONIGT...
AMA ZATİ NE KAYBEDİYORUM Kİ NİYE DERT EDEYİM...
I LOVE YOU
ZZZZ
E MONİTÖR KAFAM, İŞLERİN HEPSİNİ SIRTLANINCA BANA DA ŞİRKET İÇİNDE BAYAĞI GEYİK ZAMANLARI KALMAYA BAŞLADI. BU ZAMANLARDAN ÇOĞU SATINALMANIN YENİ ÇALIŞKAN HATUNU BANU HANIMA KAYINCA İŞLER ÇIĞRINDAN ÇIKTI!..
AYOL KAYNAMADAN KAPAĞI HAFİFÇE AÇSANIZ YETER. YOK SİZE BEKARLIK YARAMIYO. SİZİN ZAMANINIZ GELMİŞ... KİKİH...
AH YÜREĞİMİ OKUDUNUZ VALLAHİ BANU HANIM. BİZ DE NERDE O KISMET İŞTEN GÜÇTEN ODAMDAN ÇIKAMIYORUM Kİ... KEH KEH KEH...
ENİS BEY! ENİS BEY!.. ODANIZ!.. YANGIN!..
AMAN YARABBİ!..
SAKIN DÜŞÜNDÜĞÜMÜ DÜŞÜNME SAKIN SAKIN HA SAKIN!.. YOO!..
BENİ YAK KENDİNİ YAK HERŞEYİ YAK... BİR KIVILCIM YETER BEN...
ÇOSSS
ÇASSS

SAFTİRİKLER

OHOOOOYYYYYY! GİTTİ KAFAAAA!.. OOOOOYY... MİNA SOKİİİİM GİTTİ KAFAAAAA...
HAY VİCUDUNUN AYARINI SKİİM YAA... GAAHHHH... VİCUDUNUN AYARINI SKİİM UFFF
FIT FIT
...YA HOCU SNKTİRİP GİDER MİSİN BAŞIMDAN... ALLA ALLA... NİYE SÖYLİYİM OĞLUM AYHANA BEN BÖYLE BİŞİYİ BANA NE MİNA KOYİM!.. DERGİDEKİ HAMUR SİLGİLER FİLAN... ÇOK TA SKİMDEYDİ ZATİİİ.!.
ULAN G.TOŞ MADEM SKİNDE DİL NİYE BÖYLE Bİ YALAN ATIYOSUN ÇOCUA?.. ÇABUK İÇERİ GİT DOĞRUYU SÖYLE ŞUNA HADİ! UYUYO ORDA..
UYUYO-MU...EE UYUYOSA NASI KONUŞUCAM ADAMLA...MCIK!.. UYANSIN ONDAN SONRA...
GEREK YOK OĞLUM UYANMASINA.. AYHAN UYKUSUNDA DA KONUŞUYO... NE SORARSAN SOR CEVAP VERİYO...
?!?..UYKUSUNDA MI KONUŞUYO?!?
FİP... FİP!
AAA!..
EHEHEHE
FİP! FİYP
TIK TIK TIK.!
GHHMMGH... HOOORRR...INGHH... OTOSTOPÇUNUN GALAKSİ REHBERİ GHMÇ..ÇAP ÇAP ZZZZ...INGHH HAYIR... HAYIR..
TIK TIK TIK
GHHM...HORRR PEKİ ABİ HEMEN YAPIYORUMH... KAÇ ŞEKERLİ OLSUNGHH MGHH INHHH HORRR
MMHH...ZZZ NİYE ABİ NİYE BU KIZLAR BAKMIYO BANA YA... GHMMM... HORRR
TİR.. TİR TİR..
ÜHÜÜM! HÜM! EEE...AYHAN NABER HOCU? NASI GİDİYO ?..
GHMM... ÇAP... ÇAP.. İ... İYİDİR ABİ NOOLSUNZZZZ GHHM HORRRR
..SÖYLE BAKALIM.. AYHAN, FRANSIZ BAYRAĞINDA KAÇ TANE RENK VARDIR?..
GHMM ÜÇ RENK ABİ MAVİ BEYAZ VE KIRMIZI HATTA KİOSLEVSKİ BUNUN FİLMİNİ BİLE YAPMIŞTIGHHH HHORRR
AMERİKANIN KEŞİF TARİHİ?
BİNDÖRTYÜZ DOKSAN İKİ HATTA RİPLEY SKOTHHGHH HORR
GÜZEEL ...
TİR TİR TİR..
...EHM... PEKİ HANİ BAADIRIN KUEVYK OYNAMIYALIM DİYE ŞİFRE KOYDURTTUĞU BİLGİ SAYARIN ŞİFRESİ NEYDİ LAN SEN BİLİYOMUŞSUN !..
GHMM... BİLİYOM ABİ BİLİYOM GE DÖRDÜ DİYOSUN DİMİ? HANİ YİRMİBİR İNÇ MONİTÖRÜ OLAN ?..
HAH! ONU DİYORUM ABİ!.. AYMEKTE BAMBULR Bİ! OYNAMAKTAN EBEM SKİLDİ OĞLUM.
HİHİHİ ÇOK KOMİKSİN MEMO ABİ YAA... GHM... SÖYLÜYORUM DİNLE 131 TUZLU T.ŞAK...
NEEEY.
GHMMGH.. "131 TUZLU T.ŞAK.."
"131 TUZLU T.ŞAK" OKUY ABİ TAMAM...
TİR.. TİR. TİR..
FİFİFİ... FİYUUİİİİ HİÇ AYRILAMAAAM DEERKEN. KAVUŞMAK HAYAAAL OLDUUU...FİFİFİ "131 TUZLU T.ŞAK" 131 TUZLU T.ŞAK...
GHMM ÇAP ÇAP.. ÇAP... NHAYIR NALAN...NNBUNU YAPAMAZSIN BANA ! GHMM... SİZE BABA DİYEBİLİR MİYİM? HZZZZ OOOOO... KENAN ABİ NABER DÖKTÜRMÜŞSÜN YİNE BU AY... HORRRR..
TIK TIK TIK..
TİR TİR TİR..
...BAK KARDEŞİM ANLIYAMADIĞIM Bİ NOKTA VAR BENİM ŞİMDİ GGHSSS...HOORRR HANİ SEVGİLİM YOK DİYE DAMSIZ ALMIYOSUN YA BENİ İÇERİHSSS... GHHH...ÇAP ÇAP ÇAP HORRR FÜZZZ.. HORRR...ZZZZ GHMMGHSSS... GEHHHH...AAA...HİHİHİHİ NABER...YOK YOK TAMAM... NHGHOORRR...RRZZZZZ.. KAÇ ŞEKER RIZA ABİ?.. NEEYGHHA NGHOORR
FIT.. FIT..
TİR.. TİR TİR..
FİİİİUUUUUUUU... HORRRRRRRRZZ Fİİİİİİ... NGHHHM GNAM GNAM Fİİİİİİ... ÇAP ÇAP GHISSSSSSS SSHORRRRRR RRRRRR NGHOORRR
CUİİP CUİİP
FİİİİP..
Fİİİ
GHSSSSSSHRR HRRRRGGHRGHH HHRRRRRR FİİİP
Hiii!..
HAA! A...AŞKTİR...B...BEN BEN TATİLDEYİM... İNANMIYORUM H... HEPSİ RÜYAYMIŞ... HAHAHA RÜYAYMIŞ...
ZOİNK ZOİNK
FLOSSS..
HİHOHAHAHAHA NHİHOHAHA...
PATADA PATADA
HAHAHAHAHA... HAHAHAHA HİUUUUU... HAHAHAH... HUUUUVH... "AYEM KİNG OF Dİ VÖÖÖÖÖRLLDDD" HAHAHAHA HAHAHAHA EEEEEEEEEEE HAHAHAHAHA...
CUİP
CUİP GIHHH INGHH GEHHHGG.. HAHAHAHA.. EEEEEEEEEE GNHHHH GIHHSSS
CUİP
TİİR TİR TİR TİR
TİR TİR
BİTTİ.

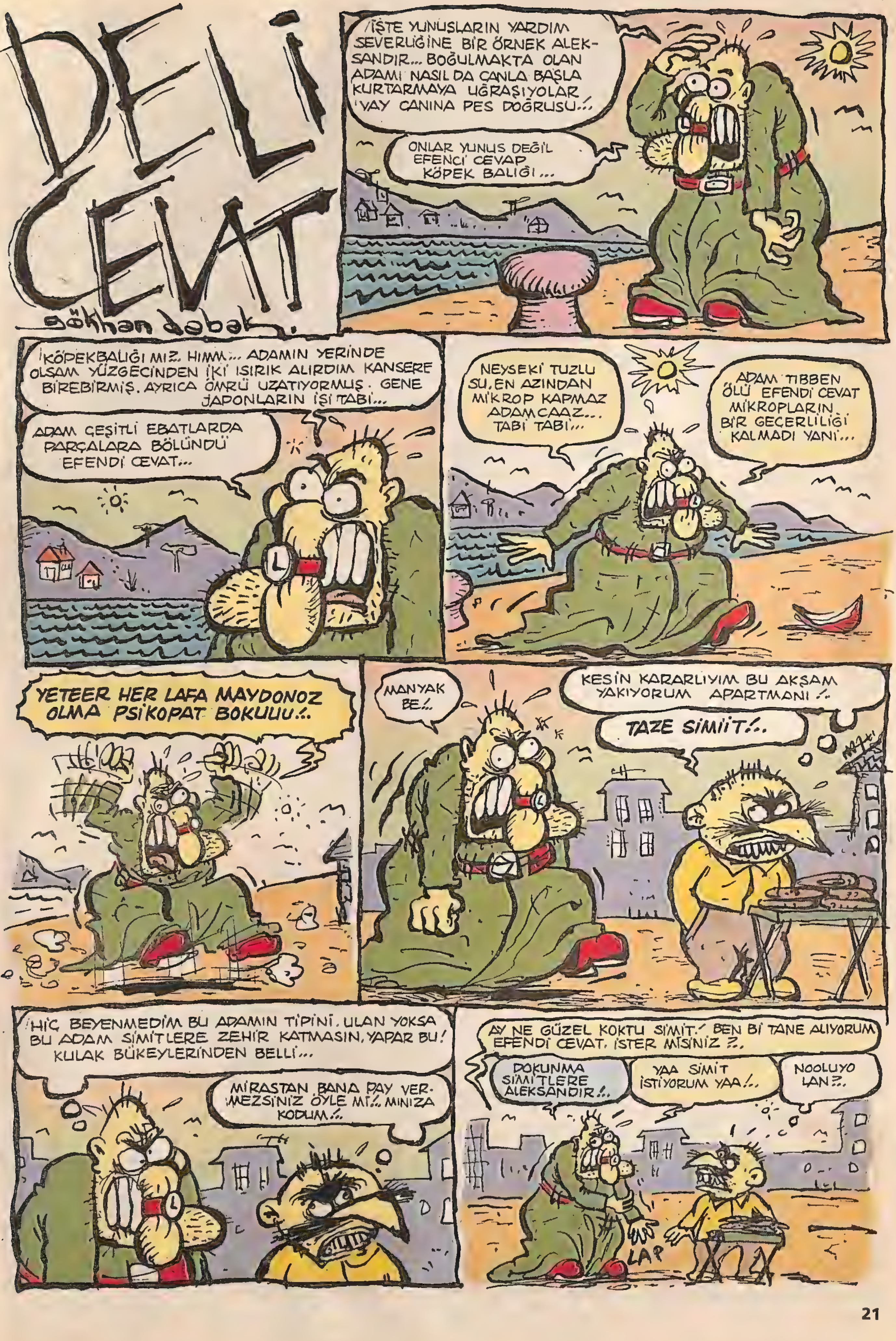
DELİ CEVAT
gökhan dobak
İŞTE YUNUSLARIN YARDIM SEVERLİĞİNE BİR ÖRNEK ALEKSANDIR... BOĞULMAKTA OLAN ADAMI NASIL DA CANLA BAŞLA KURTARMAYA UĞRAŞIYOLAR YAY CANINA PES DOĞRUSU!..
ONLAR YUNUS DEĞİL EFENCİ CEVAP KÖPEK BALIĞI...
KÖPEKBALIĞI MI?.. HIMM... ADAMIN YERİNDE OLSAM YÜZGECİNDEN İKİ ISIRIK ALIRDIM KANSERE BİREBİRMİŞ. AYRICA ÖMRÜ UZATIYORMUŞ. GENE JAPONLARIN İŞİ TABİ...
ADAM ÇEŞİTLİ EBATLARDA PARÇALARA BÖLÜNDÜ EFENDİ CEVAT...
NEYSEKİ TUZLU SU, EN AZINDAN MİKROP KAPMAZ ADAMCAAZ... TABİ TABİ...
ADAM TIBBEN ÖLÜ EFENDİ CEVAT MİKROPLARIN BİR GEÇERLİLİĞİ KALMADI YANİ...
YETEER HER LAFA MAYDONOZ OLMA PSİKOPAT BOKUUU!..
MANYAK BE!..
KESİN KARARLIYIM BU AKŞAM YAKIYORUM APARTMANI!..
TAZE SİMİİT!..
HİÇ BEYENMEDİM BU ADAMIN TİPİNİ. ULAN YOKSA BU ADAM SİMİTLERE ZEHİR KATMASIN. YAPAR BU! KULAK BÜKEYLERİNDEN BELLİ...
MİRASTAN BANA PAY VERMEZSİNİZ ÖYLE Mİ!.. MINIZA KODUM!..
AY NE GÜZEL KOKTU SİMİT! BEN Bİ TANE ALIYORUM EFENDİ CEVAT. İSTER MİSİNİZ ?..
DOKUNMA SİMİTLERE ALEKSANDIR!..
YAA SİMİT İSTİYORUM YAA!..
NOOLUYO LAN?..
LAP

MANKAFA HERİF SİMİTLER ZEHİRLİ! ACILAR İÇİNDE ÖLMENE RAMAK VAR. TENİNDEN DE GEÇEBİLİR. AT ONU ELİNDEN ÇABUK..
YOK ÖYLE BİŞEY PARANOYAKSIN SEN BIRAK KOLUMUUU..
DELİ ETME BENİ ALEKSANDIR... GENE ÇILDIRTMA BENİİ..
BANA NE YİYCEM İŞTE YİYCEM!
PATAKÜTE
BOK YEE EŞŞOLEŞŞEEK BAŞ BELASI OROSPU ÇİYAN KUSMUUU..
LAN! NOLUYO LAN..
SUÇSUZ OLSA KAÇAR MI BU GAFLETİN MASUMLARIN ÖLÜMÜNE SEBEP OLACAK ŞEREFSİİİZ..
AAH HATAMI GEÇTE OLSA ANLADIM. VİCDAN AZABI ÇEKİYORUUM. AAHH!
SIRASI MI SALAK SALDIR VE ŞEREFİNİ KURTAR ALÇAAK!
ADALET ADINAAA BAROLAR BİRLİĞİ ADINAA BEKÇİ DÜDÜĞÜ A..... YOK BU OLMAAZ..
VUV VUV
ÇATIRR
DERİN BİR SESSİZLİK OLUR. BELİRSİZ BİRİ OSURUR FAKAT CİDDİYET BOZULMAZ. AKSİNE ARTAR..
ŞAP
AÇIKLAYABİLİRİM...

ONU İLK GÖRDÜĞÜMDE ANLADIM. ZEHİRLİ SİMİTLERLE İNSANLIĞI YOK EDİP GEZEGENİ ELE GEÇİRMEYE ÇALIŞIYORDU. GÖZÜNÜ HIRS BÜRÜMÜŞTÜ.... FAKAT BENN.....
AYOL PEK HOŞ Bİ TESADÜF VALLAYİ BİZ DE HASTALARDAN ARTAN PARÇALARDAN BİR OSMAN YAPTIK BEYNİ EKSİKTİ. EĞİTİP ASTRONOT YAPIP UZAYLILARA ADAK YAPICAZ...
OSMAAN OSMAAN GÖTÜ BORAZAAN.. NÜKTE ETTİM... EHİ EHİ...
BEYNİ GÜZELCE YERLEŞTİRİYORUUZ...ARTILAR ARTILARA, EKSİLER EKSİLEREE... CİLLOP GİBİ OLDU UZAYLILAR BAYILACAK!..
UZAYLILARA POTASYUMLU KURABİYE KIZARTTIM. AMA NÜKTE OLSUN DİYE HEPSİNİ YEDİM! EKİKİKİKİ!..
SİMETRİK YUMURTAMIZI DA KIRIYORUS. NÖRONLAR VE KOSİNÜSLER KOTARLANDI...
EVEET MUMUMUZÜ DA YERLEŞTİRİYORUZ... TAMAAM...
MUM MU? NE ALAKASI VAR?!..
YAYLALAR YAYLALAR DİLO DİLO YAYLALAR TEY TEY TEY...
HEPİ BÖRTDEY TUUYUUU...!
AKIL TIMARHANESİ
KUTSAL MUMUN ATEŞİ!! TEY TEY TEY...
HAYAT BAZEN TUHAF BİR CÜMLEDİR ALEKS...
OLAYLARI NASIL YORUMLUYORSUNUZ EFENDİ CEVAT. PEK ESRARENGİZ!..
TAMAMEN NÖROLOJİK FAKAT MUM'U BEKLEMİYORDUM. DORUSU...
BİR İŞARET OLMASIN BELKİ DE GİZLİ BİR ŞİFREDİR...
YALANCININ MUMU YATSIYA KADAR YANAR DİYCEM AMA KİME NE FAYDASI VAR BİLEMEM...

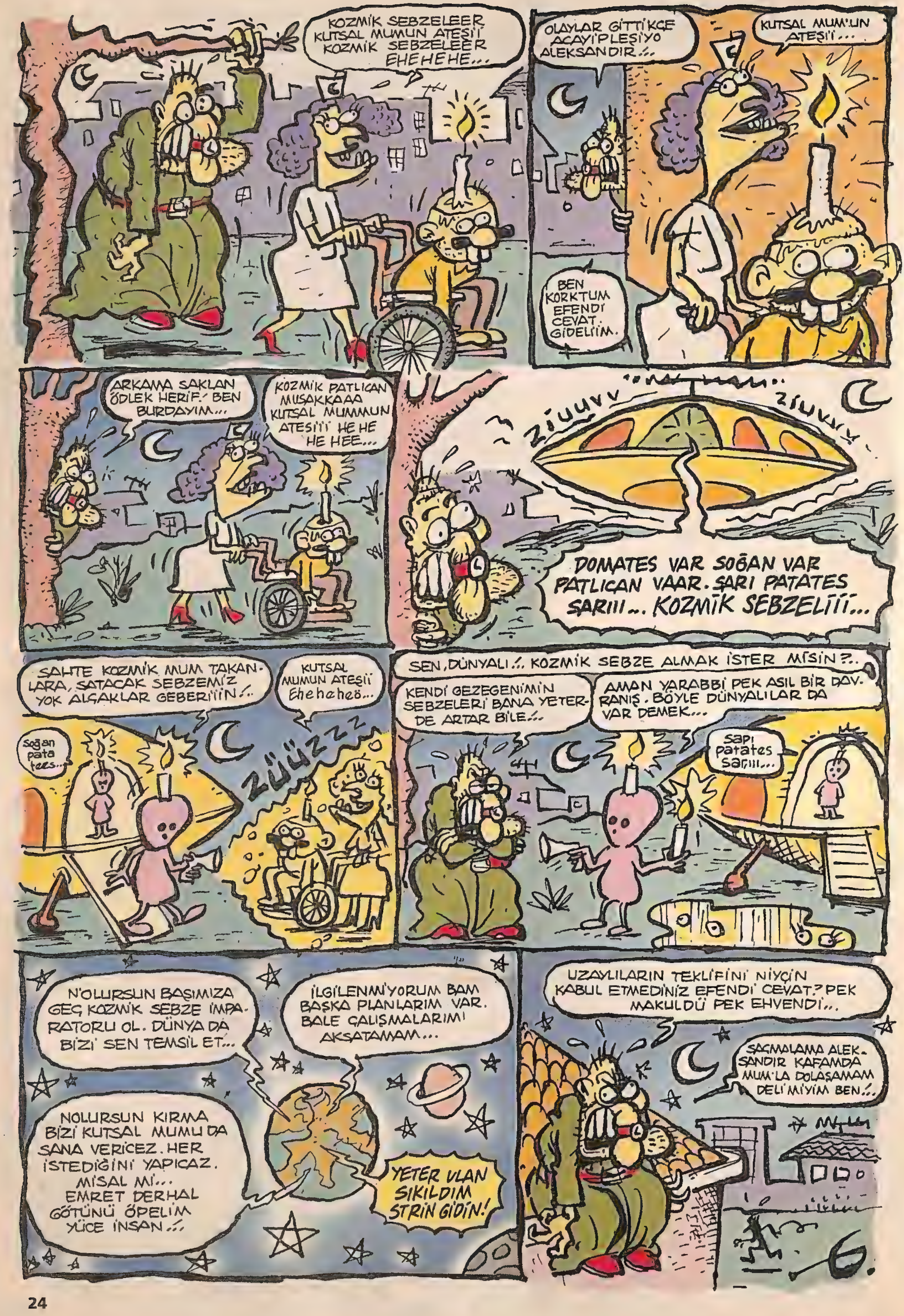
KOZMİK SEBZELEER KUTSAL MUMUN ATEŞİ'İ KOZMİK SEBZELEER EHEHEHE...
OLAYLAR GİTTİKÇE ACAYİPLEŞİYO ALEKSANDIR...
KUTSAL MUM'UN ATEŞİ'İ...
BEN KORKTUM EFENDİ CEVAT. GİDELİİM.
ARKAMA SAKLAN ÖDLEK HERİF. BEN BURDAYIM...
KOZMİK PATLICAN MUSAKKAAA KUTSAL MUMMUN ATEŞİ'İ HE HE HE HEE...
ZİUUVV
ZİUUVV
DOMATES VAR SOĞAN VAR PATLICAN VAAR. SARI PATATES SARIII... KOZMİK SEBZELİİİ...
SAHTE KOZMİK MUM TAKANLARA, SATACAK SEBZEMİZ YOK ALÇAKLAR GEBERİİİN...
KUTSAL MUMUN ATEŞİİ Eheheheö...
Soğan pata tees...
ZÜÜZZZ
SEN, DÜNYALI... KOZMİK SEBZE ALMAK İSTER MİSİN?..
KENDİ GEZEGENİMİN SEBZELERİ BANA YETERDE ARTAR BİLE...
AMAN YARABBİ PEK ASIL BİR DAVRANIŞ. BÖYLE DÜNYALILAR DA VAR DEMEK...
Sarı patates sarııı...
N'OLURSUN BAŞIMIZA GEÇ KOZMİK SEBZE İMPARATORU OL. DÜNYA'DA BİZİ SEN TEMSİL ET...
İLGİLENMİYORUM BAM BAŞKA PLANLARIM VAR. BALE ÇALIŞMALARIMI AKSATAMAM...
NOLURSUN KIRMA BİZİ KUTSAL MUMU DA SANA VERİCEZ. HER İSTEDİĞİNİ YAPICAZ. MİSAL Mİ... EMRET DERHAL GÖTÜNÜ ÖPELİM YÜCE İNSAN...
YETER ULAN SIKILDIM STRİN GİDİN!
UZAYLILARIN TEKLİFİNİ NİYÇİN KABUL ETMEDİNİZ EFENDİ CEVAT.? PEK MAKULDÜ PEK EHVENDİ...
SAÇMALAMA ALEKSANDIR KAFAMDA MUM'LA DOLAŞAMAM DELİ MİYİM BEN...

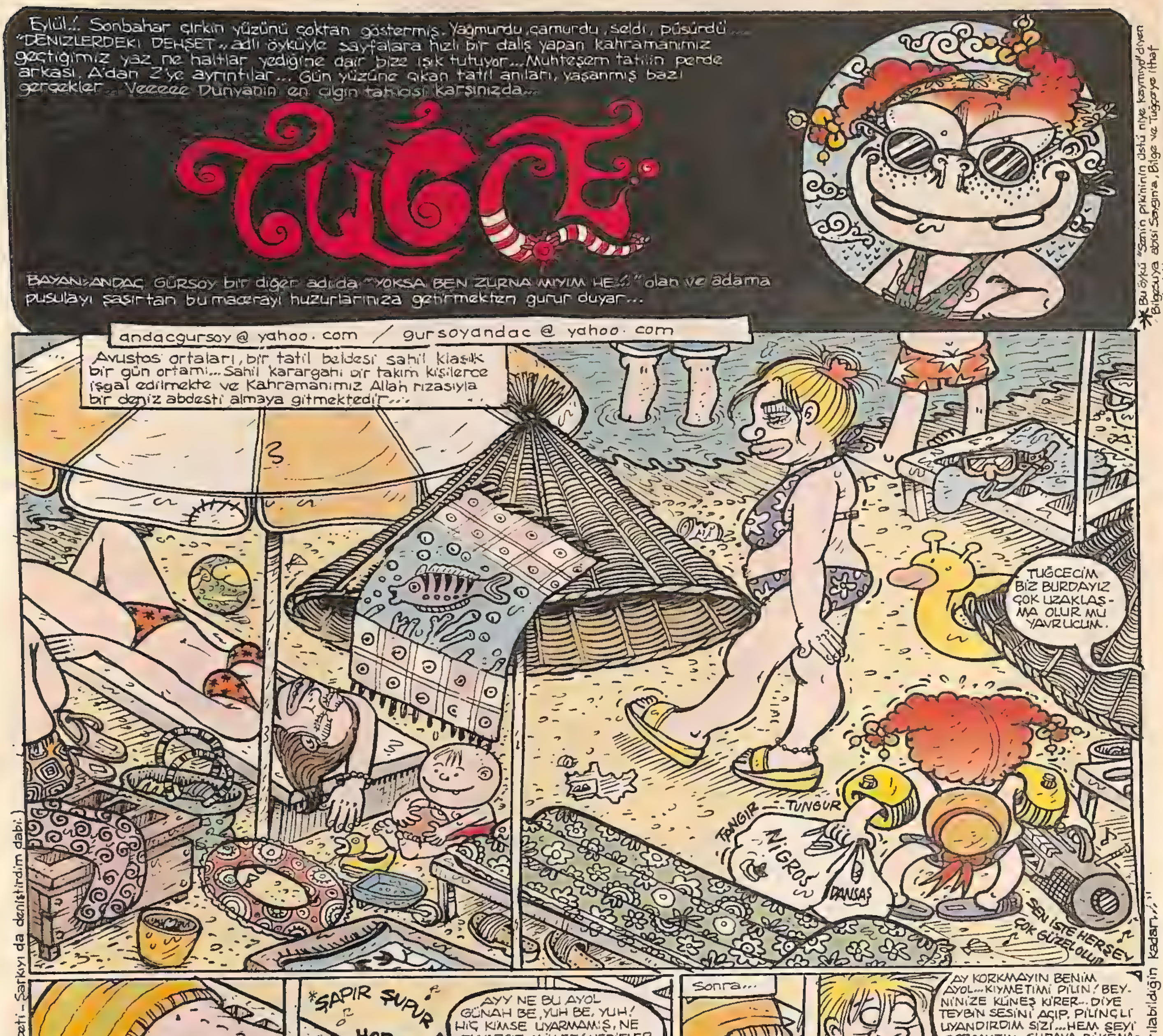
Eylül..! Sonbahar çirkin yüzünü çoktan göstermiş. Yağmurdu, çamurdu, seldi, püsürdü...
"DENİZLERDEKİ DEHŞET" adlı öyküyle sayfalara hızlı bir dalış yapan kahramanımız geçtiğimiz yaz ne haltlar yediğine dair bize ışık tutuyor... Muhteşem tatilin perde arkası. A'dan Z'ye ayrıntılar... Gün yüzüne çıkan tatil anıları, yaşanmış bazı gerçekler... Veeeee Dünyanın en çılgın tatilcisi karşınızda...
TUĞÇE
BAYAN ANDAÇ GÜRSOY bir diğer adı da "YOKSA BEN ZURNA MIYIM HE..!" olan ve adama pusulayı şaşırtan bu macerayı huzurlarınıza getirmekten gurur duyar...
*Bu öykü "Senin pikininin üstü niye kaymıyo" diyen Bilgesuya abisi Sevgin'e, Bilge ve Tuğçe'ye ithaf edilmiştir...
andacgursoy @ yahoo . com / gursoyandac @ yahoo . com
Avustos ortaları, bir tatil beldesi sahil klasik bir gün ortamı... Sahil karargahı bir takım kişilerce işgal edilmekte ve Kahramanımız Allah rızasıyla bir deniz abdesti almaya gitmektedir...
TUĞÇECİM BİZ BURDAYIZ ÇOK UZAKLAŞ-MA OLUR MU YAVRUCUM.
TANGIR
TUNGUR
NİGROS
DANSAŞ
SEN İŞTE HERŞEY ÇOK GÜZEL OLUR
*ISMAİL YK (Yeni Karamürsel sepeti - Şarkıyı da değiştirdim dabi)
KHOOORRRR
*ŞAPIR ŞUPUR BENİ YE, ÇATIR ÇUTUR BENİ ÖP
HORRRRRRR
AYY NE BU AYOL GÜNAH BE, YUH BE, YUH! HİÇ KİMSE UYARMAMIŞ, NE DUYARSIZ MİLLET! HERİFLER İSTAKOZ GİBİ OLMUŞ GARİPLERİM...
Sonra...
AL-LAH! AY BEN KABUS...
AY KORKMAYIN BENİM AYOL... KIYMETİMİ PİLİN! BEYNİNİZE KÜNEŞ KİRER... DİYE TEYBİN SESİNİ AÇIP, PİLİNÇLİ UYANDIRDIM SİZİ... HEM ŞEYİ SORCAKTIM ŞURAYA Bİ KENARA KIVRILA PİLİR MİYİM DİYCEKTİM... *
BU KIZ KIPIR KIPIR İNSANI ÇILDIRTIR
GÜMBÜR GÜMBÜR
*Hadi bakalım kıvril kıvrılabildiğin kadar..!
*Emrah
Anlıycağınız lezzet düşkünü dongıl kahramanımız az sonra koskoca kumsalda koca kıçını sığdırıcak bir yer bulamadığı gibi çocukların da kıçına çoktan girmiştir bile...
AY ÇOCUKLAR RECA EDERİM SİZ HİÇ RAHATSIZ OLMAYIN BEN KENDİM UFAK UFAK YERLAŞIRIM!
ŞİMDİ RADYOMUZDA YEPYENİ BİR İSİM
NİGROS
DANSA
Ardından...
YAA N'APSAK DENİZE Mİ GİRSEK ACABA? HA, CÜNEYT NE DERSİN?..
AY PENDEN ÇOK YAŞIYCAKSIN LAFI AĞZIMDAN ALDIN. EHE AY HAKKATEN ATEŞ BASTIYDI BENİ DE..!
SAK ŞUKA
SAK ŞUKA
*O kadar yeni ki ben de bilmiyorum

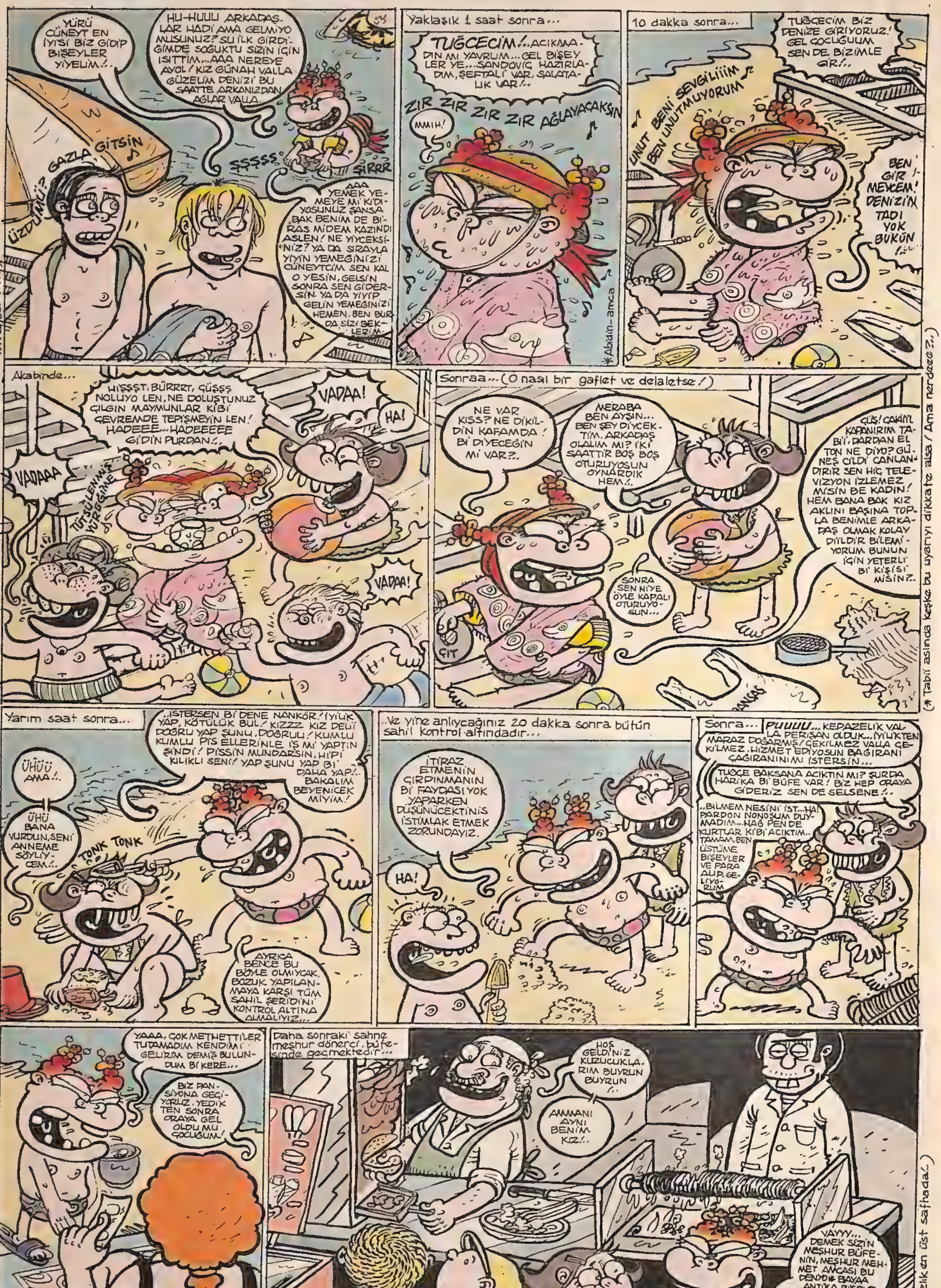
YÜRÜ CÜNEYT EN İYİSİ BİZ GİDİP BİŞEYLER YİYELİM!..
HU-HUUU ARKADAŞLAR HADİ AMA GELMİYO MUSUNUZ? SU İLK GİRDİĞİMDE SOĞUKTU SİZİN İÇİN ISITTIM...AAA NEREYE AYOL! KIZ GÜNAH VALLA GÜZELİM DENİZİ BU SAATTE ARKANIZDAN AĞLAR VALLA.
ÜZDÜMÜ? GAZLA GİTSİN
ŞSSSS
ŞIRRR
AAA YEMEK YEMEYE Mİ KİDİYOSUNUZ ŞANSA BAK BENİM DE BİRAS MİDEM KAZINDI ASLEN! NE YİYCEKSİNİZ? YA DA SIRAYLA YİYİN YEMEĞİNİZİ CÜNEYTCİM SEN KAL O YESİN, GELSİN SONRA SEN GİDERSİN. YA DA YİYİP GELİN YEMEĞİNİZİ HEMEN. BEN BURDA SİZİ BEKLERİM.
* Mansur Ark.
Yaklaşık 1 saat sonra...
TUĞCECİM!..ACIKMADIN MI YAVRUM...GEL BİŞEYLER YE...SANDOVİÇ HAZIRLADIM, ŞEFTALİ VAR, SALATALIK VAR!..
ZIR ZIR ZIR ZIR AĞLAYACAKSIN
MMIH!
* Abidin-amca
10 dakka sonra...
TUĞCECİM BİZ DENİZE GİRİYORUZ! GEL ÇOCUĞUUM SEN DE BİZİMLE GİR!..
UNUT BENİ SEVGİLİİİM BEN UNUTMUYORUM
BEN GİR MEYCEM! DENİZİN TADI YOK BUKÜN!..
Akabinde...
HIŞŞŞT, BÜRRRT, ÇÜŞŞŞ NOLUYO LEN, NE DOLUŞTUNUZ ÇILGIN MAYMUNLAR KİBİ ÇEVREMDE TEPİŞMEYİN LEN! HADEEE...HADEEEEE GİDİN PURDAN!..
VADAA!
HA!
VADAAA
TÜTSÜLENMİŞ YÜREĞİME
VADAA!
Sonraa...(O nasıl bir gaflet ve delaletse!)
NE VAR KISS? NE DİKİLDİN KAFAMDA! Bİ DİYECEĞİN Mİ VAR?..
MERABA BEN AYŞIN... BEN ŞEY DİYCEKTİM. ARKADAŞ OLALIM MI? İKİ SAATTİR BOŞ BOŞ OTURUYOSUN OYNARDIK HEM!..
SONRA SEN NİYE ÖYLE KAPALI OTURUYOSUN...
ÇÜŞ! CAHİL KAPANIRIM TABİİ. DARDAN EL TON NE DİYO? GÜNEŞ CİLDİ CANLANDIRIR SEN HİÇ TELEVİZYON İZLEMEZ MİSİN BE KADIN! HEM BANA BAK KIZ AKLINI BAŞINA TOPLA BENİMLE ARKADAŞ OLMAK KOLAY DİİLDİR BİLEMİYORUM BUNUN İÇİN YETERLİ Bİ KİŞİSİ MİSİN?..
ÇIT
(* Tabii aslında keşke bu uyarıyı dikkate alsa / Ama nerdeee?..)
Yarım saat sonra...
..İSTERSEN Bİ DENE NANKÖR! İYİLİK YAP, KÖTÜLÜK BUL! KIZZZ KIZ DELİ DOĞRU YAP ŞUNU, DOĞRUU! KUMLU KUMLU PİS ELLERİNLE İŞ Mİ YAPTIN ŞİNDİ! PİSSİN MUNDARSIN, HİPİ KILIKLI SENİ! YAP ŞUNU YAP Bİ DAHA YAP!.. BAKALIM BEYENİCEK MİYİM!
ÜHÜÜ AMA!..
ÜHÜ BANA VURDUN, SENİ ANNEME SÖYLİYCEM!..
TONK TONK
AYRICA BENCE BU BÖYLE OLMIYCAK. BOZUK YAPILANMAYA KARŞI TÜM SAHİL ŞERİDİNİ KONTROL ALTINA ALMALIYIZ...
..Ve yine anlıycağınız 20 dakka sonra bütün sahil kontrol altındadır...
İTİRAZ ETMENİN ÇIRPINMANIN Bİ FAYDASI YOK YAPARKEN DÜŞÜNÜCEKTİNİS İSTİMLAK ETMEK ZORUNDAYIZ.
HA!
Sonra...
PUUUU... KEPAZELİK VALLA PERİŞAN OLDUK...İYİLİKTEN MARAZ DOĞARMIŞ! ÇEKİLMEZ VALLA ÇEKİLMEZ. HİZMET EDİYOSUN BAĞIRANI ÇAĞIRANINI MI İSTERSİN...
TUĞÇE BAKSANA ACIKTIN MI? ŞURDA HARİKA Bİ BÜFE VAR! BİZ HEP ORAYA GİDERİZ SEN DE GELSENE!..
..BİLMEM NESİNİ İST...HA! PARDON NONOŞUM DUYMADIM...HAĞ PEN DE KURTLAR KİBİ ACIKTIM.. TAMAM, BEN ÜSTÜME BİŞEYLER VE PARA ALIP, GELİYORUM
YAAA, ÇOK METHETTİLER TUTAMADIM KENDİMİ GELİRİM DEMİŞ BULUNDUM Bİ KERE...
BİZ PANSİYONA GEÇİYORUZ. YEDİKTEN SONRA ORAYA GEL OLDU MU ÇOCUĞUM!
Daha sonraki sahne meşhur dönerci, büfesinde geçmektedir...
HOŞ GELDİNİZ KUZUCUKLARIM BUYRUN BUYRUN!..
AMMANI AYNI BENİM KIZ!..
VAYYY... DEMEK SİZİN MEŞHUR BÜFENİN, MEŞHUR MEHMET AMCASI BU DENYO* BAYAA ANTİKA BİŞEYE BENZİYO!..
(* Saygısızlık en üst safhada!..)

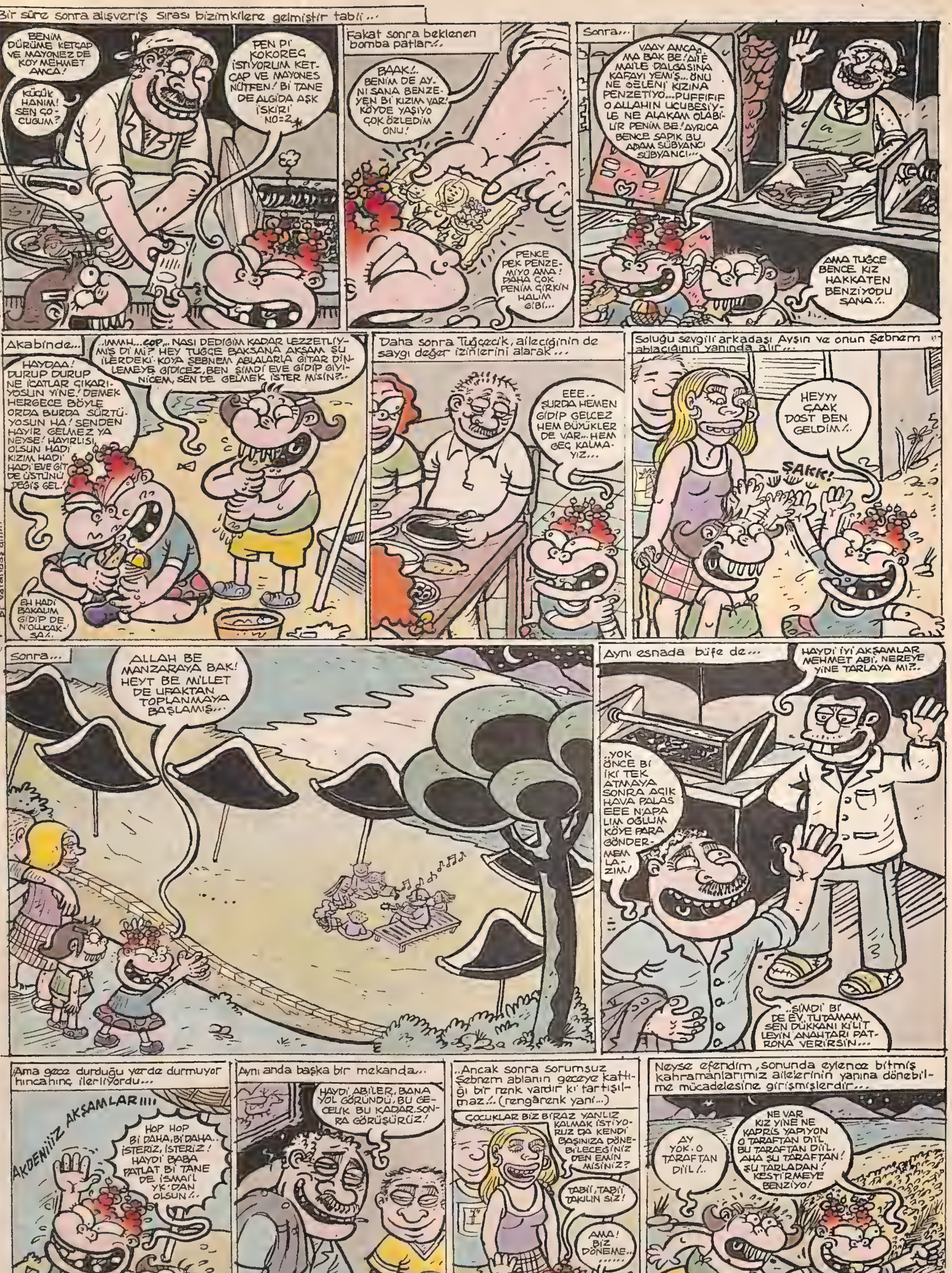

* Kusmadan izleyin lütfen aynısı ben yedim güzel oluyo (ketçapsız ve mayonezsiz tabii...)

(* Bu Aysın hanımda anladığınız üzere pek akıllı bi vatandaş diil...)

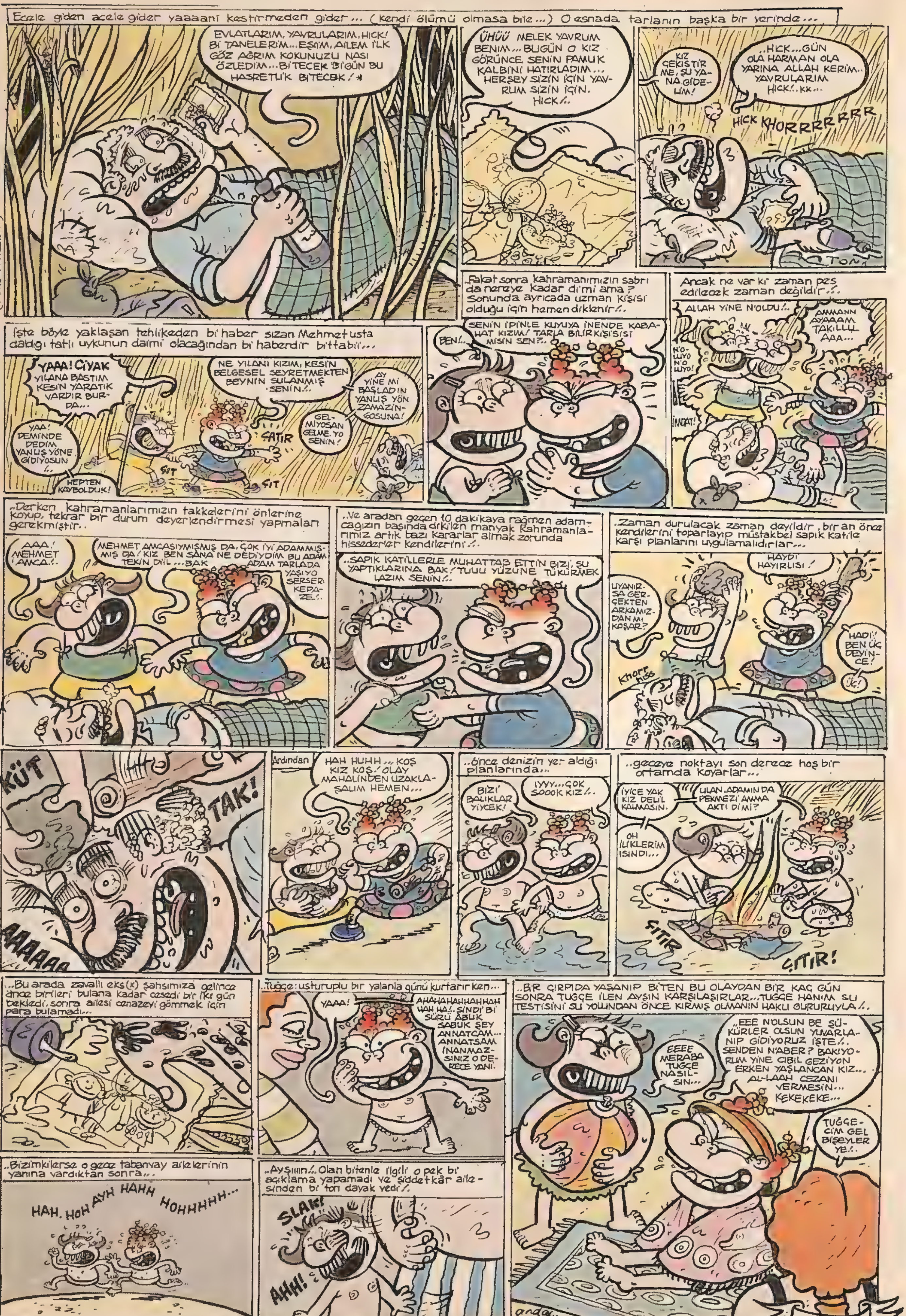
Ecele giden acele gider yaaaani kestirmeden gider... (kendi ölümü olmasa bile...) O esnada tarlanın başka bir yerinde...
EVLATLARIM, YAVRULARIM..HICK! Bİ TANELERİM...EŞİM, AİLEM İLK GÖZ AĞRIM KOKUNUZU NASI ÖZLEDİM...Bİ TECEK Bİ GÜN BU HASRETLİK BİTECEK!
ÜHÜÜ MELEK YAVRUM BENİM... BUGÜN O KIZ GÖRÜNCE SENİN PAMUK KALBİNİ HATIRLADIM... HERŞEY SİZİN İÇİN YAVRUM SİZİN İÇİN. HICK!..
KIZ ÇEKİŞTİR ME, ŞU YANA GİDE LİM!
..HICK...GÜN OLA HARMAN OLA YARINA ALLAH KERİM.. YAVRULARIM HICK!..KK...
HICK KHORRRRRRR
TONİ
(* B.K Bitecek...)
Fakat sonra kahramanımızın sabrı da nereye kadar di'mi ama? Sonunda ayrıcada uzman kişisi olduğu için hemen dikilenir..
Ancak ne var ki zaman pes edilecek zaman değildir..
SENİN İPİNLE KUYUYA İNENDE KABAHAT KIZIM! TARLA BİLİRKİŞİSİSİ MİSİN SEN?
BEN!..
ALLAH YİNE N'OLDU!..
AMMANN AYAAAM TAKILLLL AAA...
N'OLUYO N'OLUYO!
İMDAT!
İşte böyle yaklaşan tehlikeden bi haber sızan Mehmet usta daldığı tatlı uykunun daimi olacağından bi haberdir bittabii...
YAAA! CIYAK YILANA BASTIM KESİN YARATIK VARDIR BURDA...
NE YILANI KIZIM, KESİN BELGESEL SEYRETMEKTEN BEYNİN SULANMIŞ SENİN!..
AY YİNE Mİ BAŞLADIN YANLIŞ YÖN ZAMAZİNGOSUNA!
YAA! DEMİNDE DEDİM YANLIŞ YÖNE GİDİYOSUN
GELMİYOSAN GELME. YO SENİN!
ÇATIR
ÇIT
ÇIT
HEPTEN KAYBOLDUK!
..Derken kahramanlarımızın takkelerini önlerine koyup, tekrar bir durum değerlendirmesi yapmaları gerekmiştir..
..Ve aradan geçen 10 dakikaya rağmen adamcağızın başında dikilen manyak kahramanlarımız artık bazı kararlar almak zorunda hissederler kendilerini..
..Zaman durulacak zaman değildir, bir an önce kendilerini toparlayıp müstakbel sapık katile karşı planlarını uygulamalıdırlar...
AAA! MEHMET AMCA!..
MEHMET AMCASIYMIŞMIŞ DA. ÇOK İYİ ADAMMIŞMIŞ DA! KIZ BEN SANA NE DEDİYDİM BU ADAM TEKİN DİİL... BAK ADAM TARLADA YAŞIYO SERSERİ KEPAZE!..
..SAPIK KATİLLERLE MUHATTAB ETTİN BİZİ, ŞU YAPTIKLARINA BAK! TUUU YÜZÜNE TÜKÜRMEK LAZIM SENİN!..
UYANIRSA GERÇEKTEN ARKAMIZDAN MI KOŞAR?
HAYDİ HAYIRLISI!
HADİ BEN ÜÇ DEYİNCE!
ÜÇ!
Khorr fiss
KÜT
TAK!
AAAAAA
Ardından
HAH HUHH... KOŞ KIZ KOŞ. OLAY MAHALİNDEN UZAKLAŞALIM HEMEN...
..önce denizin yer aldığı planlarında..
BİZİ BALIKLAR YİYCEK!
IYYY...ÇOK SOOOK KIZ!..
..geceye noktayı son derece hoş bir ortamda koyarlar...
İYİCE YAK KIZ DELİL KALMASIN.
ULAN ADAMIN DA PEKMEZİ AMMA AKTI Dİ Mİ?
OH İLİKLERİM ISINDI...
ÇITIR
ÇITIR!
..Bu arada zavallı eks(x) şahsımıza gelince önce birileri bulana kadar cesedi bir iki gün bekledi, sonra ailesi cenazeyi gömmek için para bulamadı...
..Tuğçe: usturuplu bir yalanla günü kurtarır ken...
YAAA!
AHAHAHAHAHAHAH HAH HA!..SINDI Bİ SÜRÜ ABUK SABUK ŞEY ANNATCAM... ANNATSAM İNANMAZSINIZ O DERECE YANİ.
..BİR ÇIRPIDA YAŞANIP BİTEN BU OLAYDAN BİR KAÇ GÜN SONRA TUĞÇE İLEN AYŞİN KARŞILAŞIRLAR..TUĞÇE HANIM ŞU TESTİSİNİ ŞU YOLUNDAN ÖNCE KIRMIŞ OLMANIN HAKLI GURURUYLA!..
EEEE MERABA TUĞÇE NASILSIN...
..EEE N'OLSUN BE ŞÜKÜRLER OLSUN YUVARLANIP GİDİYORUZ İŞTE!.. SENDEN N'ABER? BAKIYORUM YİNE ÇIBIL GEZİYON ERKEN YAŞLANCAN KIZ... AL-LAAH CEZANI VERMESİN... KEKEKEKE...
TUĞÇECİM GEL BİŞEYLER YE!..
..Bizimkilerse o gece tabanvay ailelerinin yanına vardıktan sonra...
HAH. HOH AYH HAHH HOHHHHH...
..Ayşiiin!..Olan bitenle ilgili o pek bi açıklama yapamadı ve şiddetkâr ailesinden bi ton dayak yedi!..
ŞLAK!
AHH!
andaç
SON...

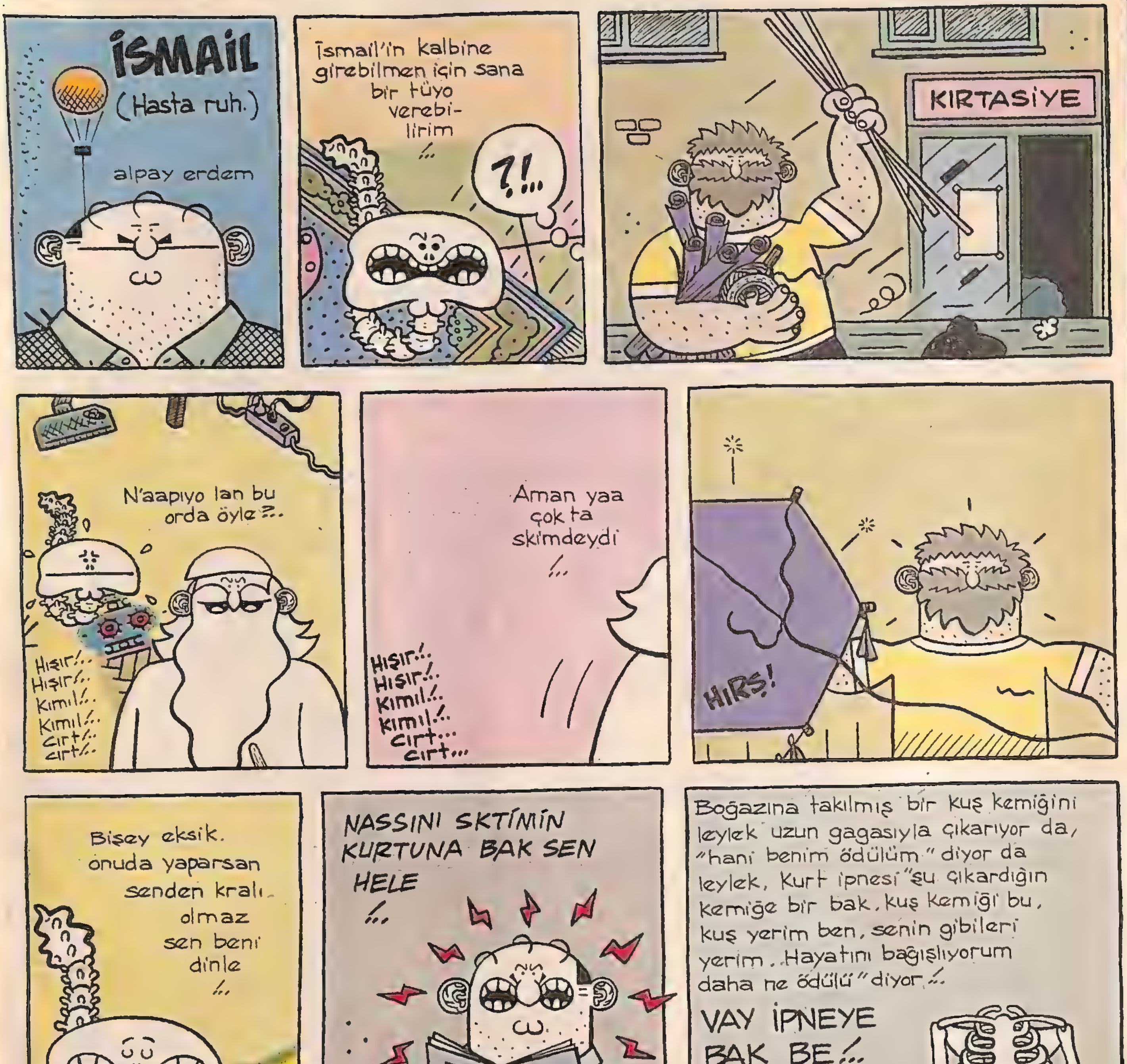
İSMAİL
(Hasta ruh.)
alpay erdem
İsmail'in kalbine girebilmen için sana bir tüyo verebi- lirim !..
?!...
KIRTASİYE
N'aapıyo lan bu orda öyle ?..
Hışır!.. Hışır!.. Kımıl!.. Kımıl!.. Cırt!.. cırt!..
Aman yaa çok ta skimdeydi !..
Hışır!.. Hışır!.. kımıl!.. kımıl!.. cırt... cırt...
HIRS!
Bişey eksik. onuda yaparsan senden kralı olmaz sen beni dinle !..
NASSINI SKTİMİN KURTUNA BAK SEN HELE !..
KURT ile LEYLEK
Boğazına takılmış bir kuş kemiğini leylek uzun gagasıyla çıkarıyor da, "hani benim ödülüm" diyor da leylek, Kurt ipnesi "şu çıkardığın kemiğe bir bak, kuş kemiği bu, kuş yerim ben, senin gibileri yerim. Hayatını bağışlıyorum daha ne ödülü" diyor !..
VAY İPNEYE BAK BE !..
Ulan sen kim oluyosun da leyleğe karşı böyle bir asılzade tavırlar, böyle bir aristokratik aklısıra !..
ULAN BEN BU KİTABI YIRTARIM !..

İnanmıyorum yaa!.. Resmen uçurtma yapmışsın bana!.. Üstüne de böyle leylek çizmişsin, sanki leylek uçuruyomuşum gibi oluyo!.. Serhan var yaa beni çok şaşırtıyosun haa sen!.. Gerçek bir rosbu çocuğu olduğunu düşünürken, ki hala da düşünürüm böyle acayip acayip şeyler yapıyosun çok mutlu ediyorsun beni biliyo musun?!..
SENİN MUTLU OLMAN BENİ DE MUTLU EDER...
ULAN BANA BAK!..
SEN YİNE EŞCİNSEL EŞCİNSEL KONUŞMAYA BAŞLADIN AĞZINI BURNUNU KIRARIM HAA SENİN!..
EŞCİNSEL!..
Uçurtmamı geri ver!...
Al lan al g.tüne sok!..
Tövbe estağfurullah!..
Hem o g.t amcam dedi sana di mi!.. İsmail'e uçurtma yap aklını al dedi sana di mi!.. Ben vakti zamanında bir kez yapmıştım o gün bugündür "ne zaman yine uçurtma yapacaksın bana" diye sorar durur dedi di mi?! Üstüne de leylek çiz ki tam olsun dedi di mi?! Biliyo tabii homofobik olduğumu, inadına yapıyo!..
Bi ara aşılarını da yaptırmak lazım!..
omuccuk! omuccuk!
TURAN
Koynumda yılan beslemişim resmen yılan!..
EYOOO!.. O KADAR ZEVKLİ Kİ!..
Hay Allahım yaa!..

SERHAN EVLADIM!..
GERİ GÖTÜR BENİ!..
-HER GECE TUHAF TUHAF RÜYALAR GÖRÜYORUM! GERİ KALANIM BENİ ÇAĞIRIYOR!..
-Sen yine iyiymişin rüyalar görüyosun!.. Benim sinirimden gözüme uyku girmiyor uyku... Akşamdan beri 3 paket sigara bitirdim senin haberin var mı?!..
Ben onu düşünerek en güzelinden bi uçurtma yapayım, o bana söylemediğini bırakmasın!..
ŞEREFSİZ OĞLU ŞEREFSİZ !..
STOK!...
Gözüme yumruk attı!.. Ben sadece üstünü örtmek istemiştim ama o beni yanlış anladı galiba!.. Hem ben sana bişiy söyliyim mi?!.. O kadından ne hanım olurdu sana ne de O Turandan ev hayvanı!.. Baksana nasıl da hışımla çekip gittiler anlamadan dinlemeden TERBİYESİZLER!..
AUUH!..
Geçin hadi içeri geçin!.. Mına koyiim atsanız atılmıyorsunuz, satsanız satılmıyorsunuz arkadaş be, geçin!.. Hainler sizi!..
alpayerdem@mynet.com
Bitti-

ÇOTARK!..
AĞH!..AYAKKABI NUMARANI ALDIM OLUM!.. HİÇ Bİ YERE KAÇAMAZSIN!..
HAYATIM, DOKTOR NE DEDİ? Bİ SORUN YOK YA?..
YOK... YOK KAKA TAHLİLİM ÇOK TEMİZ ÇIKTI!..
İYYKK!
KARPUZ SOĞUSUN ABİ, SEN RAKIYI ÇIKAR BEN DE PEYNİRİ KESİİM...
VIJJJJ!..
HARLEY DAVIDSON MOTORSİKLETİN ÇALINDIKTAN SONRA Bİ TUHAFLAŞTIN... SÜREKLİ DÜNYAYI KURTARAN ADAM FİLMİNİ İZLİYORSUN...
RRRNNN!..RRNN!..
TRİBAL EREKSİYON
GORİL ABİ
-Goril abi o duruşa bi vuruş kaç kuruş?..
-Ha? Ne diyosun lan?!..
Dalga mı geçiyosun it!..
-Yok abi kuruşlu sisteme geçiyoruz da alışalım diye ufak ufak....
AHA! KATİLİ YAKALADIK!..
SAKIN AŞŞA BAKMA!..
AAĞHH!..ERİYORUMM!
ALTI AYDIR İLİĞİMİZİ KEMİİMİZİ SOMURDU...NE İŞTAH VARMIŞ PEZEVENKTE BE!

YALANDAN KİM ÖLMÜŞ?
YILAN ABİ YILAN! YALAN DEĞİL!..
HISSSS! KUP!
YALIN VAR, HANİ ŞARKICI... ÖHH... LA BANA BİŞİLER OLUYO.
SİRKİNİZE GELEN, HACİZ MEMURLARINI KAPLANLAR YEMİŞ!.. SİRK SAHİBİ OLARAK Bİ AÇIKLAMA YAPACAK MISINIZ?..
MES'UL DEĞİLİM!..
NE ZAMANDIR BUNU SİZE VERMEK İSTİYORDUM... HEP İÇİMDE KALMIŞTI KABUL EDİN LÜTFEN...
WC
OHAN NES!..
UMUMİ WC
şimdiden
hazırlık
yapiim...
LÜTFEN KONİYİ DEĞİŞTİRME CÜZELÜM!
KONİ DEMEDİM TEMEL! KONU DEDİM! AY AMMA ALINGANSIN AYOL!
PEN ALUNCEN OLMİİM DA KİM OLSUN DAAA!..
SİZ Mİ ALDINIZ LAN YOKSA?.. OLUM SİZ ALDIYSANIZ VERİN LAN!..
HALKA GİTTİ, DÖT GİTTİ OLUM!.. KAYBETMİCEKTİN... BİRAZDAN SORGU-SUALE GELİRLER...
DOORU SÖYLÜYO.
ŞAAK!
ÇOCUKLUGUNUZA DÖNEBİLDİNİZ Mİ?..
PSİKO
DÖNMEK NE KELİME DOKTOR BEY MİSKETLERİMİ DİZDİM BİLE...
ÖNCE BEN ATICAM ÇİZGİYİ GEÇMEK YOK!..
CENGİZ ÜSTÜN

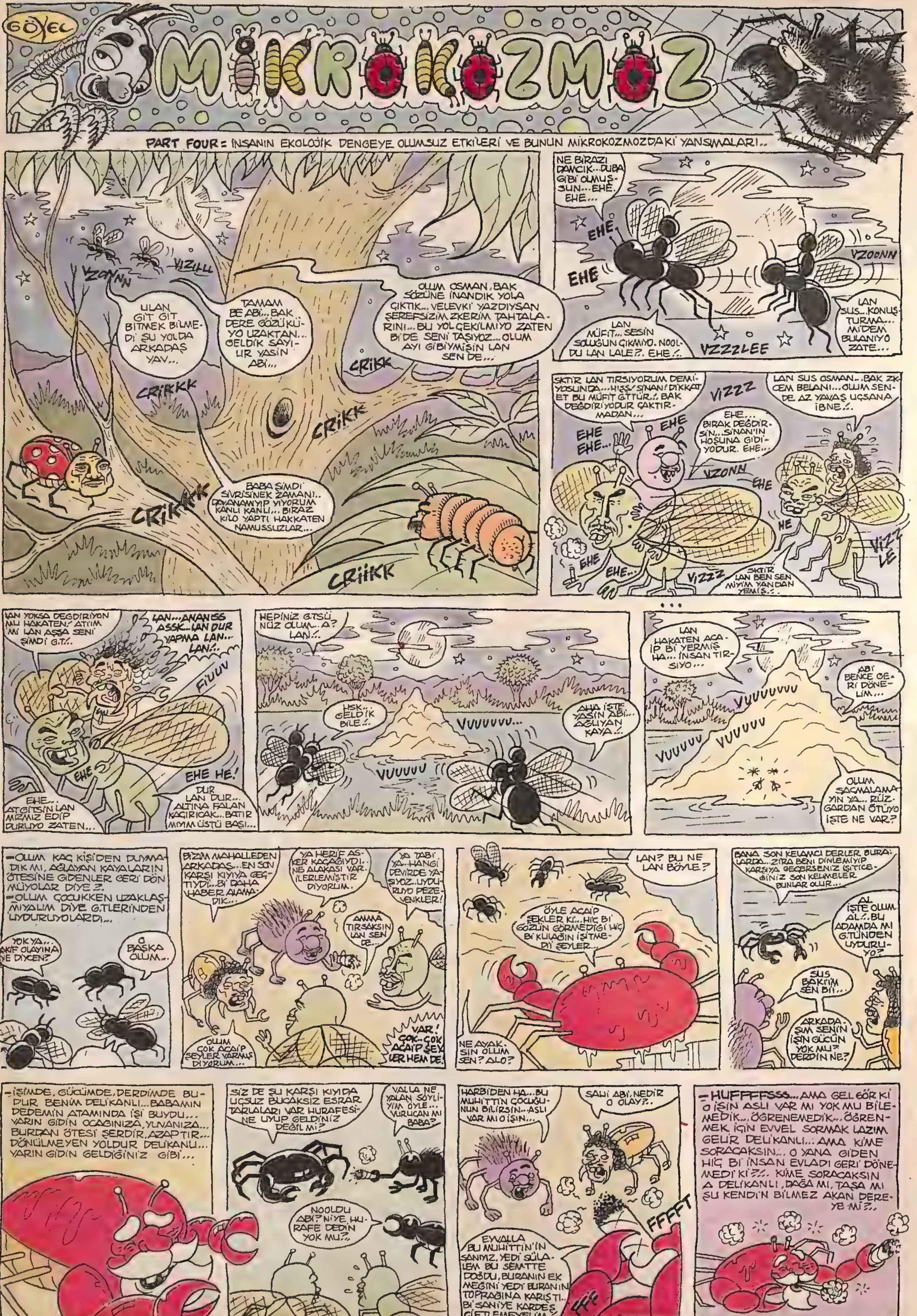
GÖYLEC
MİKROKOZMOZ
PART FOUR: İNSANIN EKOLOJİK DENGEYE OLUMSUZ ETKİLERİ VE BUNUN MİKROKOZMOZDAKİ YANSIMALARI..
VZONNN
VIZILLL
ULAN GİT GİT BİTMEK BİLMEDİ ŞU YOLDA ARKADAŞ YAV...
TAMAM BE ABİ... BAK DERE GÖZÜKÜYO UZAKTAN... GELDİK SAYILIR YASİN ABİ...
OLUM OSMAN, BAK SÖZÜNE İNANDIK YOLA ÇIKTIK... VELEVKİ YAZDIYSAN ŞEREFSİZİM ZKERİM TAHTALARINI... BU YOL ÇEKİLMİYO ZATEN Bİ'DE SENİ TAŞIYOZ... OLUM AYI GİBİYMİŞİN LAN SEN DE...
CRİKK
CRİKKK
CRİKK
BABA ŞİMDİ SİVRİSİNEK ZAMANI.. DAYANAMIYIP YİYORUM KANLI KANLI... BİRAZ KİLO YAPTI HAKKATEN NAMUSSUZLAR...
CRİKKK
CRİİKK
NE BİRAZI DAMCIK... DUBA GİBİ OLMUŞSUN... EHE. EHE...
EHE
EHE
VZOONN
LAN MÜFİT... SESİN SOLUĞUN ÇIKMIYO. NOOLDU LAN LALE?. EHE..
VZZZLEE
LAN SUS... KONUŞTURMA... MİDEM BULANIYO ZATE...
SKTIR LAN TIRSIYORUM DEMİYOSUNDA... HIŞŞ! SİNAN! DİKKAT ET BU MÜFİT GTTÜR.. BAK DEĞDİRİYODUR ÇAKTIRMADAN...
VIZZZ
LAN SUS OSMAN.. BAK ZKCEM BELANI... OLUM SENDE AZ YAVAŞ UÇSANA İBNE..
EHE EHE...
EHE
EHE... BIRAK DEĞDİRSİN... SİNAN'IN HOŞUNA GİDİYODUR. EHE...
VZONN
EHE
HE
EHE
EHE...
VIZZZ
SKTIR LAN BEN SEN MIYIM YANDAN YEMİŞ..
VIZZLE
...
LAN YOKSA DEĞDİRİYON MU HAKATEN! ATIIM MI LAN AŞŞA SENİ ŞİMDİ G.T..
LAN... ANANISS ASSK... LAN DUR YAPMA LAN... LAN!..
FIUUV
EHE
EHE HE!
EHE... ATGITSIN LAN MIZMIZ EDİP DURUYO ZATEN...
DUR LAN DUR... ALTINA FALAN KAÇIRICAK... BATIR MIYIM ÜSTÜ BAŞI...
HEPİNİZ G.TSÜNÜZ OLUM... A? LAN!..
USK... GELDİK BİLE!..
VUUUUUU...
AHA İŞTE YASİN ABİ... AĞLIYAN KAYA!..
VUUUUU
LAN HAKATEN ACAİP Bİ YERMİŞ HA... İNSAN TIRSIYO...
VUUUUUUU
ABİ BENCE GERİ DÖNELİM...
VUUUUU
VUUUUU
OLUM SAÇMALAMAYIN YA... RÜZGARDAN ÖTÜYO İŞTE NE VAR?
-OLUM KAÇ KİŞİDEN DUYMADIK MI, AĞLAYAN KAYALARIN ÖTESİNE GİDENLER GERİ DÖNMÜYOLAR DİYE?.
-OLUM ÇOCUKKEN UZAKLAŞMIYALIM DİYE G.TLERİNDEN UYDURUYOLARDI...
YOK YA... AKİF OLAYINA NE DİYCEN?
O BAŞKA OLUM...
BİZİM MAHALLEDEN ARKADAŞ... EN SON KARŞI KIYIYA GEÇTİYDİ... Bİ DAHA HABER ALAMADIK...
YA HERİF ASKER KAÇAĞIYDI.. NE ALAKASI VAR. İLERLEMİŞTİR DİYORUM.
YA TABİ YA.. HANGİ DEVİRDE YAŞIYOZ.. UYDURUYO PEZEVENKLER!
AMMA TIRSAKSIN LAN SEN DE...
OLUM ÇOK ACAİP ŞEYLER VARMIŞ DİYORUM...
VAR! ÇOK.. ÇOK ACAİP ŞEYLER HEM DE!
LAN? BU NE LAN BÖYLE?
ÖYLE ACAİP ŞEKLER Kİ... HİÇ Bİ GÖZÜN GÖRMEDİĞİ HİÇ Bİ KULAĞIN İŞİTMEDİ ŞEYLER...
NE AYAKSIN OLUM SEN? ALO?
BANA SON KELAMCI DERLER BURALARDA... ZİRA BENİ DİNLEMİYİP KARŞIYA GEÇERSENİZ İŞİTTİCEĞİNİZ SON KELİMELER BUNLAR OLUR...
AL İŞTE OLUM. AL!.. BU ADAMDA MI G.TÜNDEN UYDURUYO?
SUS BAKİİM SEN Bİİ...
ARKADAŞIM SENİN İŞİN GÜCÜN YOK MU? DERDİN NE?
-İŞİMDE, GÜCÜMDE, DERDİMDE BUDUR BENİM DELİKANLI... BABAMIN DEDEMİN ATAMINDA İŞİ BUYDU... YARIN GİDİN OCAĞINIZA, YUVANIZA... BURDAN ÖTESİ ŞERDİR, AZAPTIR... DÖNÜLMEYEN YOLDUR DELİKANLI... YARIN GİDİN GELDİĞİNİZ GİBİ...
SİZ DE ŞU KARŞI KIYIDA UÇSUZ BUCAKSIZ ESRAR TARLALARI VAR HURAFESİNE UYUP GELDİNİZ DEĞİL Mİ?
VALLA NE YALAN SÖYLİYİM ÖYLE... VURUCAN MI BABA?
NOOLDU ABİ? NİYE HURAFE DEDİN YOK MU?..
HARBİDEN HA... BU MUHİTTİN ÇOCUĞUNUN BİLİRSİN... ASLI VAR MI O İŞİN...
SAHİ ABİ, NEDİR O OLAY?..
FFFFT
EYVALLA BU MUHİTTİN'İN SANIYZ. YEDİ SÜLALEM BU SEMTTE DOĞDU, BURANIN EKMEĞİNİ YEDİ BURANIN TOPRAĞINA KARIŞTI.. Bİ SANİYE KARDEŞ ÇİFTLEMEYELİM..
FFF
-HUFFFFSSS... AMA GEL GÖR Kİ O İŞİN ASLI VAR MI YOK MU BİLEMEDİK... ÖĞRENEMEDİK... ÖĞRENMEK İÇİN EVVEL SORMAK LAZIM GELİR DELİKANLI... AMA KİME SORACAKSIN.. O YANA GİDEN HİÇ Bİ İNSAN EVLADI GERİ DÖNEMEDİ Kİ?.. KİME SORACAKSIN A DELİKANLI, DAĞA MI, TAŞA MI ŞU KENDİN BİLMEZ AKAN DEREYE Mİ?..

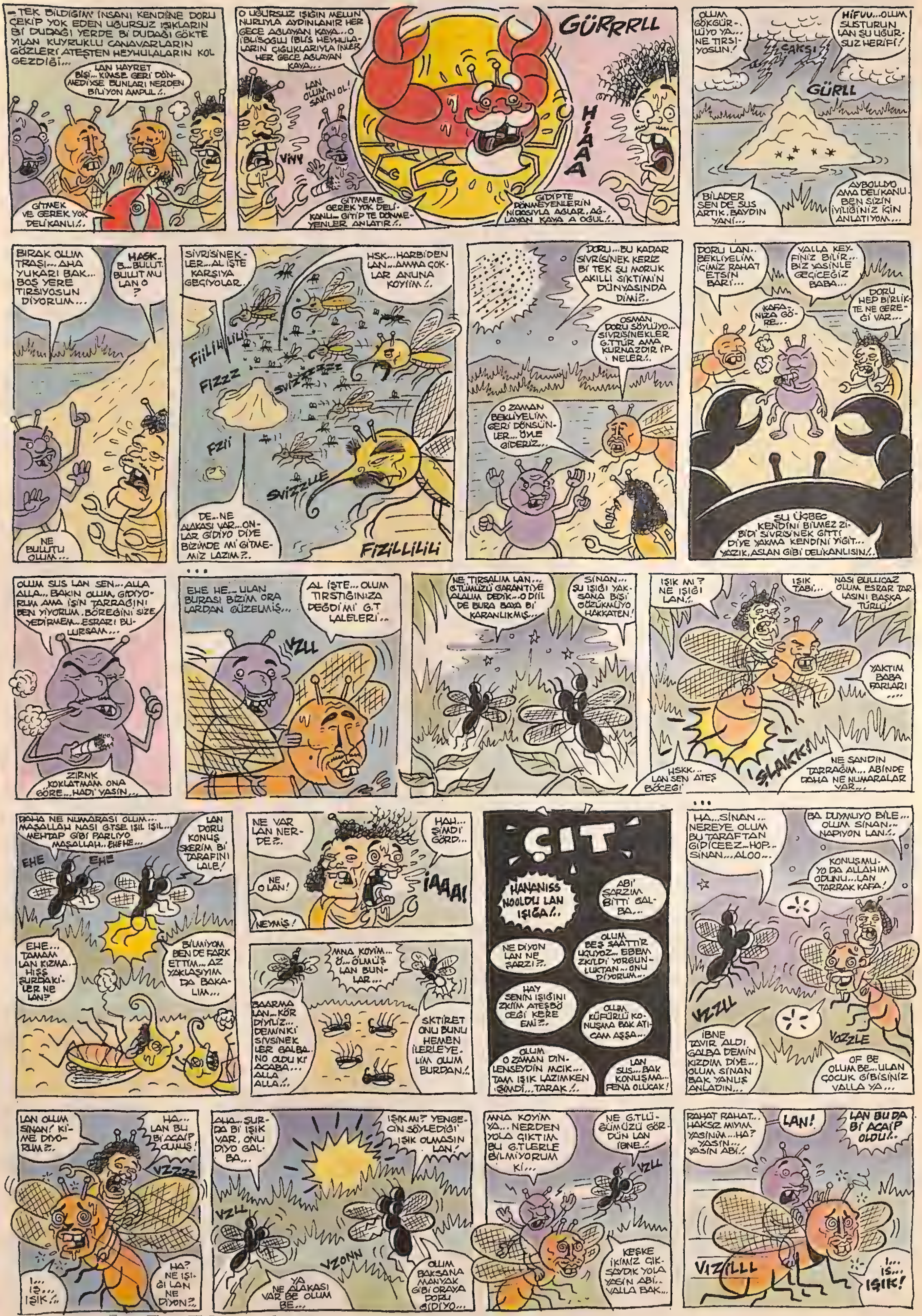

-TEK BİLDİĞİM İNSANI KENDİNE DORU ÇEKİP YOK EDEN UĞURSUZ IŞIKLARIN Bİ DUDAĞI YERDE Bİ DUDAĞI GÖKTE YILAN KUYRUKLU CANAVARLARIN GÖZLERİ ATEŞTEN HEYHULALARIN KOL GEZDİĞİ...
LAN HAYRET BİŞİ... KİMSE GERİ DÖNMEDİYSE BUNLARI NERDEN BİLİYON AMPUL!..
GİTMEK VE GEREK YOK DELİKANLI!..
O UĞURSUZ IŞIĞIN MELUN NURUYLA AYDINLANIR HER GECE AĞLAYAN KAYA...O İBLİSOĞLU İBLİS HEYHULALARIN ÇIĞLIKLARIYLA İNLER HER GECE AĞLAYAN KAYA...
LAN OLUM SAKİN OL!
VIYY
GİTMEME GEREK YOK DELİKANLI... GİTİP TE DÖNMEYENLER ANLATIR!..
GÜRRRLL
HİAAA
GİDİPTE DÖNMEYENLERİN NİDOSIYLA AĞLAR, AĞLAYAN KAYA A OĞUL!..
OLUM GÖKGÜRLÜYO YA... NE TIRSIYOSUN!
ÇAKSI
HİFUU...OLUM SUSTURUN LAN ŞU UĞURSUZ HERİFİ!
GÜRLL
BİLADER SEN DE SUS ARTIK, BAYDIN YANİ...
AYBOLLUYO AMA DELİKANLI BEN SİZİN İYİLİĞİNİZ İÇİN ANLATIYOM...
BIRAK OLUM TRAŞI... AHA YUKARI BAK... BOŞ YERE TIRSIYOSUN DİYORUM...
HASK.. B...BULUT. BULUT MU LAN O ?
NE BULUTU OLUM...
SİVRİSİNEKLER...AL İŞTE KARŞIYA GEÇİYOLAR..
HSK... HARBİDEN LAN...AMMA ÇOKLAR ANUNA KOYİIM!..
FİİLİLİLİLİ
FIZZZ
SVİZZZZZ
FZİİ
SVİZZLLE
DE...NE ALAKASI VAR...ONLAR GİDİYO DİYE BİZİMDE Mİ GİTMEMİZ LAZIM?..
FİZİLLİLİLİ
DORU...BU KADAR SİVRİSİNEK KERİZ Bİ TEK ŞU MORUK AKILLI SİKTİMİN DÜNYASINDA DİMİ?..
OSMAN DORU SÖYLÜYO... SİVRİSİNEKLER G.TTÜR AMA KURNAZDIR İPNELER!..
O ZAMAN BEKLİYELİM GERİ DÖNSÜNLER... ÖYLE GİDERİZ..
DORU LAN.. BEKLİYELİM İÇİMİZ RAHAT ETSİN BARİ...
VALLA KEYFİNİZ BİLİR... BİZ YASİNLE GEÇİCEĞİZ BABA...
KAFANIZA GÖRE...
DORU HEP BİRLİKTE NE GEREĞİ VAR...
ŞU ÜÇBEÇ KENDİNİ BİLMEZ ZİBİDİ SİVRİSİNEK GİTTİ DİYE YAKMA KENDİNİ YİĞİT... YAZIK, ASLAN GİBİ DELİKANLISIN!..
OLUM SUS LAN SEN...ALLA ALLA... BAKIN OLUM, GİDİYORUM AMA İŞİN TARRAĞINI BEN YİYORUM. BÖREĞİNİ SİZE YEDİRMEM...ESRARI BULURSAM...
ZIRNK KOKLATMAM ONA GÖRE...HADİ YASİN...
...
EHE HE... ULAN BURASI BİZİM ORALARDAN GÜZELMİŞ...
AL İŞTE... OLUM TIRSTIĞINIZA DEĞDİ Mİ G.T LALELERİ..
VZLL
NE TIRSALIM LAN... G.TÜMÜZÜ GARANTİYE ALALIM DEDİK...O DİİL DE BURA BAYA Bİ KARANLIKMIŞ...
SİNAN... ŞU IŞIĞI YAKSANA BİŞİ GÖZÜKMÜYO HAKKATEN!
IŞIK MI ? NE IŞIĞI LAN!..
IŞIK TABİ...
NASI BULLICAZ OLUM ESRAR TARLASINI BAŞKA TÜRLÜ!
YAKTIM BABA FARLARI ....
HSKK... LAN SEN ATEŞ BÖCEĞİ
SLAKK!
NE SANDIN TARRAĞIM... ABİNDE DAHA NE NUMARALAR VAR...
DAHA NE NUMARASI OLUM... MAŞALLAH NASI G.TSE IŞIL IŞIL... MEHTAP GİBİ PARLIYO MAŞALLAH...EHEHE...
LAN DORU KONUŞ SKERİM Bİ TARAFINI LALE!
EHE
EHE
EHE... TAMAM LAN KIZMA.. HİSS ŞURDAKİLER NE LAN?
BİLMİYOM BEN DE FARK ETTİM... AZ YAKLAŞIYIM DA BAKALIM...
NE VAR LAN NERDE?..
HAH... ŞİMDİ GÖRD...
NE O LAN!
İAAA!
NEYMİŞ!
MNA KOYİM... Ö...ÖLMÜŞ LAN BUNLAR...
BAARMA LAN...KÖR DİYLİZ... DEMİNKİ SİVSİNEKLER GALBA. NO OLDU Kİ ACABA... ALLA ALLA!..
SKTİRET ONU BUNU HEMEN İLERLEYELİM OLUM BURDAN!..
ÇIT
HANANISS NOOLDU LAN IŞIĞA!..
ABİ ŞARZIM BİTTİ GALBA...
NE DİYON LAN NE ŞARZI?..
OLUM BEŞ SAATTİR UÇUYOZ... EBEM ZKİLDİ YORGUNLUKTAN...ONU DİYORUM...
HAY SENİN IŞIĞINI ZKİİM ATEŞBÖCEĞİ KERE EMİ?..
OLUM KÜFÜRLÜ KONUŞMA BAK ATICAM AŞŞA...
OLUM O ZAMAN DİNLENSEYDİN MCIK... TAM IŞIK LAZIMKEN ŞİMDİ... TARAK!..
LAN SUS...BAK KONUŞMA... FENA OLUCAK!
...
HA...SİNAN... NEREYE OLUM BU TARAFTAN GİDİCEEZ...HOP.. SİNAN...ALOO...
BA DUYMUYO BİLE... OLUM SİNAN... NAPIYON LAN!..
KONUŞMUYO DA ALLAHIM ODUNU...LAN TARRAK KAFA!
VZZLL
İBNE TAVIR ALDI GALBA DEMİN KIZDIM DİYE... OLUM SİNAN BAK YANUŞ ANLADIN...
VOZZLE
OF BE OLUM BE...ULAN ÇOCUK GİBİSİNİZ VALLA YA...
LAN OLUM SİNAN! KİME DİYORUM?..
HA... LAN BU Bİ ACAİP OLMUŞ!
VZZZZ
I... IŞ... IŞIK!..
HA? NE IŞIĞI LAN NE DİYON?..
AHA...ŞURDA Bİ IŞIK VAR, ONU DİYO GALBA...
IŞIK MI? YENGENİN SÖYLEDİĞİ IŞIK OLMASIN LAN!
VZLL
VZONN
YA NE ALAKASI VAR BE OLUM BE...
OLUM BAKSANA MANYAK GİBİ ORAYA DORU GİDİYO...
MNA KOYİM YA... NERDEN YOLA ÇIKTIM BU G.TLERLE BİLMİYORUM Kİ...
NE G.TLÜĞÜMÜZÜ GÖRDÜN LAN İBNE!..
VZLL
KEŞKE İKİMİZ ÇIKSAYDIK YOLA YASİN ABİ.. VALLA BAK...
RAHAT RAHAT... HAKSIZ MIYIM YASİNİM...HA? YASİN... YASİN ABİ!..
LAN!
LAN BU DA Bİ ACAİP OLDU!..
VIZİLLL
I... IŞ... IŞIK!

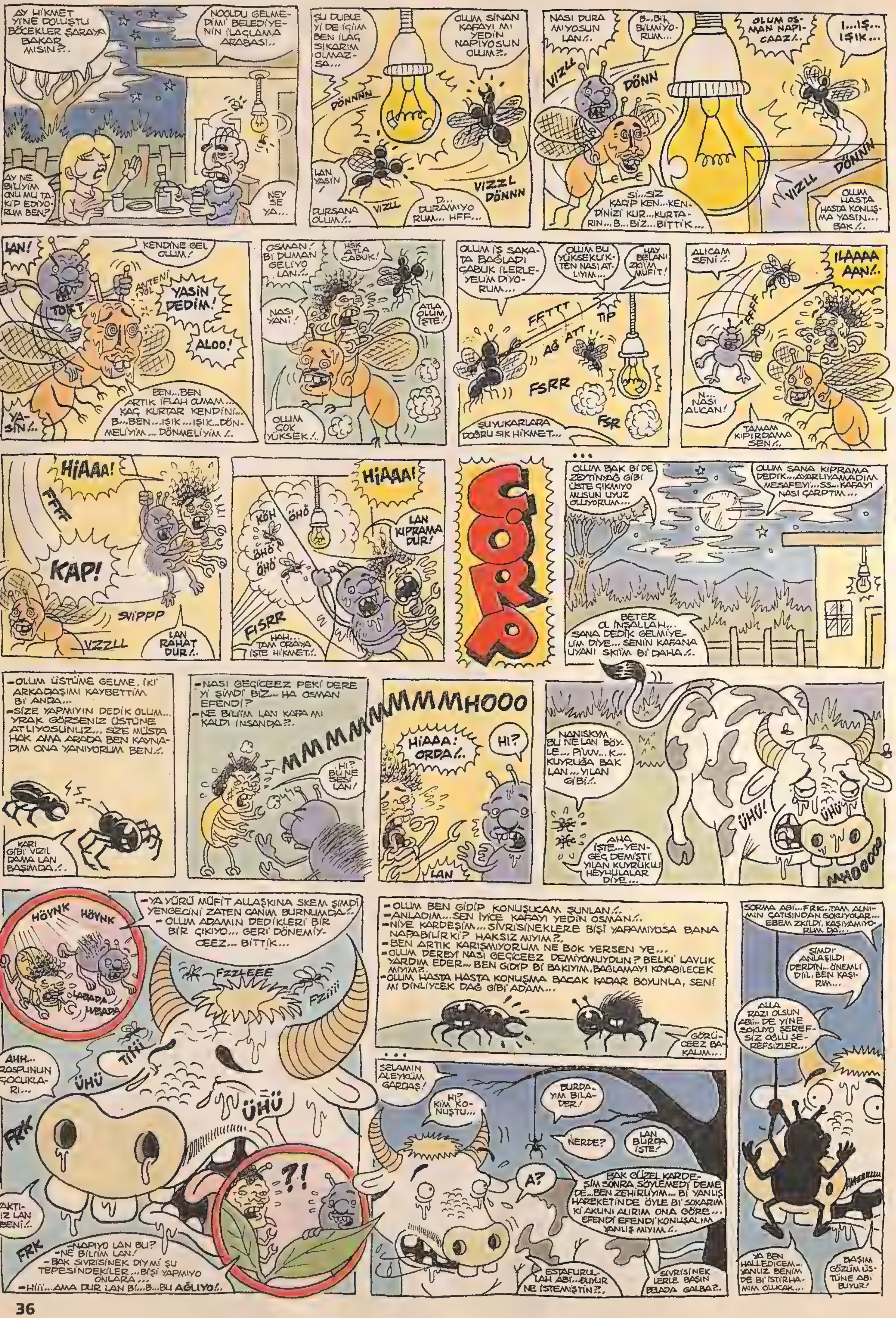
AY HİKMET YİNE DOLUŞTU BÖCEKLER SARAYA BAKAR MISIN?..
NOOLDU GELMEDİ Mİ BELEDİYENİN İLAÇLAMA ARABASI..
AY NE BİLİYİM ONU MU TAKİP EDİYORUM BEN?
NEY SE YA...
ŞU DUBLE Yİ DE İÇİM BEN İLAÇ SIKARIM OLMAZSA...
OLUM SİNAN KAFAYI MI YEDİN NAPIYOSUN OLUM?..
DÖNNNN
LAN YASİN
DURSANA OLUM!..
VIZLL
D... DURAMIYO RUM... HFF...
VIZZL DÖNNN
NASI DURAMIYOSUN LAN!..
B...Bİ... BİLMİYORUM...
OLUM OSMAN NAPICAAZ!..
I...IŞ... IŞIK...
VIZLL
DÖNN
Sİ...SİZ KAÇIP KEN...KENDİNİZİ KUR...KURTARIN...B...BİZ...BİTTİK...
VIZLL
DÖNNN
OLUM HASTA HASTA KONUŞMA YASIN... BAK!..
LAN!
KENDİNE GEL OLUM!
ANTENİ YOL
YASİN DEDİM!
TOKT
ALOO!
BEN...BEN ARTIK İFLAH OLMAM... KAÇ KURTAR KENDİNİ... B...BEN...IŞIK...IŞIK...DÖNMELİYİM... DÖNMELİYİM!..
YASİN!..
OSMAN! Bİ DUMAN GELİYO LAN!..
IŞIK ATLA ÇABUK!
NASI YANİ!
ATLA OLUM İŞTE!
OLUM ÇOK YÜKSEK!..
OLUM İŞ SAKATA BAĞLADI ÇABUK İLERLEYELİM DİYORUM...
OLUM BU YÜKSEKLİKTEN NASI ATLIYIM...
HAY BELANI ZKİM MÜFİT!
FFTTT
AĞ ATT
TIP
FSRR
FSR
ŞU YUKARLARA DOĞRU SIK HİKMET...
ALICAM SENİ!..
ILAAAA AAN!..
FFFF
N... NASI ALICAN!
TAMAM KIPIRDAMA SEN!..
HİAAA!
FFFF
KAP!
SVIPPP
VZZLL
LAN RAHAT DUR!..
HİAAA!
KÖH ÖHÖ
ÖHÖ ÖHÖ
LAN KIPRAMA DUR!
FISRR
HAH... TAM ORAYA İŞTE HİKMET!..
ÇORP
...
OLUM BAK Bİ DE ZEYTİNYAĞ GİBİ ÜSTE ÇIKMIYO MUSUN UYUZ OLUYORUM...
OLUM SANA KIPRAMA DEDİK...AYARLIYAMADIM MESAFEYİ...SS...KAFAYI NASI ÇARPTIM...
BETER OL İNŞALLAH... SANA DEDİK GELMİYELİM DİYE... SENİN KAFANA UYANI SKİİM Bİ DAHA!..
-OLUM ÜSTÜME GELME. İKİ ARKADAŞIMI KAYBETTİM Bİ ANDA...
-SİZE YAPMIYIN DEDİK OLUM... YRAK GÖRZENİZ ÜSTÜNE ATLIYOSUNUZ... SİZE MÜSTAHAK AMA ARADA BEN KAYNADIM ONA YANIYORUM BEN!..
KAR! GİBİ VIZIL DAMA LAN BAŞIMDA!..
-NASI GEÇİCEEZ PEKİ DERE Yİ ŞİMDİ BİZ... HA OSMAN EFENDİ?
-NE BİLİM LAN KAFA MI KALDI İNSANDA?..
MMMMMMMMMMMHOOO
HI? BU NE SESİ LAN!
HİAAA: ORDA!..
HI?
LAN
NANISKYM BU NE LAN BÖYLE... PUUU... K... KUYRUĞA BAK LAN... YILAN GİBİ!..
AHA İŞTE... YENGEÇ DEMİŞTİ YILAN KUYRUKLU HEYHULALAR DİYE...
ÜHÜ!
ÜHÜ
MHOOOO
HÖYNK HÖYNK
-YA YÜRÜ MÜFİT ALLAŞKINA SKEM ŞİMDİ YENGECİNİ ZATEN CANIM BURNUMDA!..
-OLUM ADAMIN DEDİKLERİ BİR BİR ÇIKIYO... GERİ DÖNEMİYCEEZ... BİTTİK...
LABADA HUBADA
FZZLEEE
FZİİİİ
AHH... OROSPUNUN ÇOCUKLARI...
Tİİİİ
ÜHÜ
ÜHÜ
FRK
YAKTINIZ LAN BENİ!..
?!
FRK
-NAPIYO LAN BU?
-NE BİLİM LAN!
-BAK SIVRİSİNEK DIYMİ ŞU TEPESİNDEKİLER... BİŞİ YAPMIYO ONLARA...
-Hİİİ...AMA DUR LAN Bİ...B...BU AĞLIYO!..
-OLUM BEN GİDİP KONUŞUCAM ŞUNLAN!..
-ANLADIM...SEN İYİCE KAFAYI YEDİN OSMAN!..
-NİYE KARDEŞİM... SIVRİSİNEKLERE BİŞİ YAPAMIYOSA BANA NAPABİLİR Kİ? HAKSIZ MIYIM?..
-BEN ARTIK KARIŞMIYORUM NE BOK YERSEN YE...
-OLUM DEREYİ NASI GEÇİCEEZ DEMİYOMUYDUN? BELKİ LAVUK YARDIM EDER... BEN GİDİP Bİ BAKIYIM, BAĞLAMAYI KOYABİLECEK MIYIM?..
-OLUM HASTA HASTA KONUŞMA BACAK KADAR BOYUNLA, SENİ MI DİNLİYCEK DAĞ GİBİ ADAM...
GÖRÜCEEZ BAKALIM...
SORMA ABİ... FRK... TAM ALNIMIN ÇATISINDAN SOKUYOLAR... EBEM ZKILDI, KAŞIYAMIYORUM DA...
ŞİMDİ ANLAŞILDI DERDİN... ÖNEMLİ DİİL, BEN KAŞIRIM...
ALLA RAZI OLSUN ABİ... DE YİNE SOKUYO ŞEREFSİZ OĞLU ŞEREFSİZLER...
YA BEN HALLEDİCEM... YALNUZ BENİM DE Bİ İSTİRHAMIM OLLICAK...
BAŞIM GÖZÜM ÜSTÜNE ABİ BUYUR!
...
SELAMIN ALEYKÜM GARDAŞ!
HI? KİM KONUŞTU...
BURDAYIM BİLADER!
NERDE?
LAN BURDA İŞTE!
A?
BAK GÜZEL KARDEŞİM SONRA SÖYLEMEDİ DEME DE...BEN ZEHİRLİYİM... Bİ YANLIŞ HAREKETİNDE ÖYLE Bİ SOKARIM Kİ AKLINI ALIRIM ONA GÖRE... EFENDİ EFENDİ KONUŞALIM YANLIŞ MIYIM!..
ESTAFURULLAH ABİ...BUYUR NE İSTEMİŞTİN?..
SIVRİSİNEKLERLE BAŞIN BELADA GALBA?..

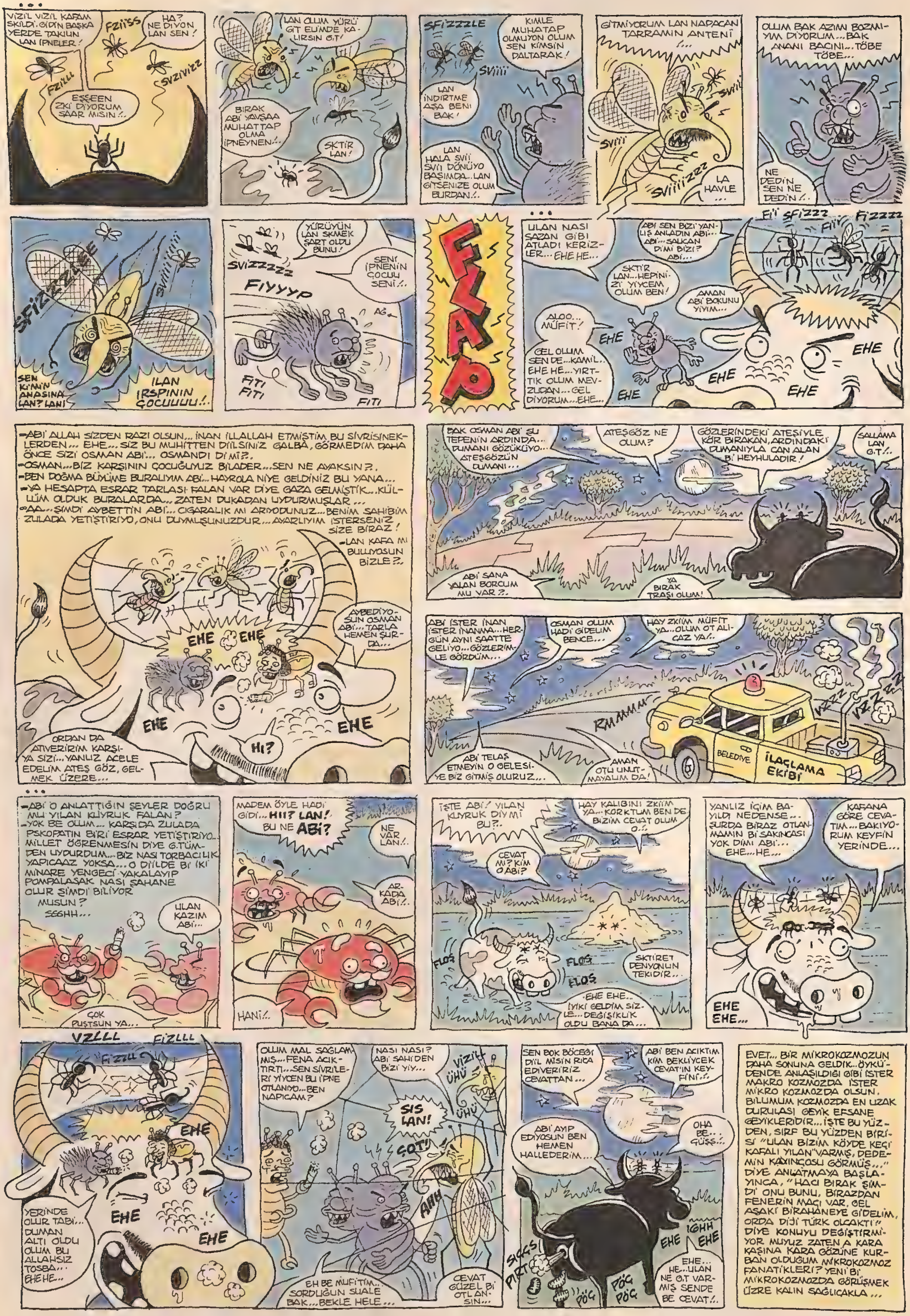
VIZIL VIZIL KARAM SIKILDI, GIDIN BAŞKA YERDE TAKILIN LAN IPNELER!
FZIISS
HA? NE DIYON LAN SEN!
FZILLL
SVZIVIZZ
EŞŞEEN ZKI DIYORUM SAAR MISIN?/..
LAN OLUM YÜRÜ GIT ELIMDE KALIRSIN GIT!
BIRAK ABI YAVŞAA MUHATTAP OLMA IPNEYNEN/..
SKTIR LAN!
SFIZZZLE
KIMLE MUHATAP OLMUYON OLUM SEN KIMSIN DALTARAK!
SVIIII
LAN INDIRTME AŞA BENI BAK!
LAN HALA SVII SVII DÖNÜYO BAŞIMDA...LAN GITSENIZE OLUM BURDAN/..
GITMIYORUM LAN NAPACAN TARRAMIN ANTENI /...
SVIII
SVIIIIZZZ
LA HAVLE ...
OLUM BAK AZIM BOZMIYIM DIYORUM...BAK ANANI BACINI...TÖBE TÖBE...
NE DEDIN SEN NE DEDIN/..
SFIZZZLE
SVIIIIIIII
SEN KIMIN ANASINA LAN? LAN!
ILAN IRSPININ ÇOCUUUU/..
YÜRÜYÜN LAN SKMEK ŞART OLDU BUNU!
SVIZZZZZZ
SENI IPNENIN ÇOCUU SENI/..
FIYYYP
AĞ
FITI FITI
FITI
FLAAP
ULAN NASI SAZAN GIBI ATLADI KERIZLER...EHE HE...
ABI SEN BIZI YANLIŞ ANLADIN ABI... ABI...SALCAN DIMI BIZI? ABI...
SKTIR LAN...HEPINIZI YIYCEM OLUM BEN!
AMAN ABI BOKUNU YIYIM...
ALOO... MÜFIT!
GEL OLUM SEN DE...KAMIL.. EHE HE... YIRTTIK OLUM MEVZUDAN...GEL DIYORUM...EHE...
FII SFIZZZ FII FIZZZZ
EHE
EHE
EHE
EHE
EHE
-ABI ALLAH SIZDEN RAZI OLSUN... INAN ILLALLAH ETMIŞTIM BU SIVRISINEKLERDEN... EHE... SIZ BU MUHITTEN DIILSINIZ GALBA, GÖRMEDIM DAHA ÖNCE SIZI OSMAN ABI... OSMANDI DIMI?..
-OSMAN...BIZ KARŞININ ÇOCUĞUYUZ BILADER...SEN NE AYAKSIN?..
-BEN DOĞMA BÜYÜME BURALIYIM ABI...HAYROLA NIYE GELDINIZ BU YANA...
-YA HESAPTA ESRAR TARLASI FALAN VAR DIYE GAZA GELMIŞTIK...KÜLLÜM OLDUK BURALARDA... ZATEN DUKADAN UYDURMUŞLAR ...
-AA...ŞIMDI AYBETTIN ABI... CIGARALIK MI ARIYODUNUZ...BENIM SAHIBIM ZULADA YETIŞTIRIYO, ONU DUYMUŞUNUZDUR...AYARLIYIM ISTERSENIZ SIZE BIRAZ!
-LAN KAFA MI BULUYOSUN BIZLE?..
AYBEDIYOSUN OSMAN ABI...TARLA HEMEN ŞURDA...
EHE EHE
EHE
EHE
ORDAN DA ATIVERIRIM KARŞIYA SIZI...YANLIZ ACELE EDELIM ATEŞ GÖZ, GELMEK ÜZERE...
HI?
BAK OSMAN ABI ŞU TEPENIN ARDINDA... DUMANI GÖZÜKÜYO... ATEŞGÖZÜN DUMANI...
ATEŞGÖZ NE OLUM?
GÖZLERINDEKI ATEŞIYLE KÖR BIRAKAN, ARDINDAKI DUMANIYLA CAN ALAN BI HEYHULADIR!
SALLAMA LAN G.T/..
ABI SANA YALAN BORCUM MU VAR?..
YA BIRAK TRAŞI OLUM!
ABI ISTER INAN ISTER INANMA...HERGÜN AYNI SAATTE GELIYO...GÖZLERIMLE GÖRDÜM...
OSMAN OLUM HADI GIDELIM BENCE...
HAY ZKIIM MÜFIT YA...OLUM OT ALICAZ YA/..
RMMMM
VRRR
ABI TELAŞ ETMEYIN O GELESIYE BIZ GITMIŞ OLURUZ...
AMAN OTU UNUTMAYALIM DA!
BELEDIYE
ILAÇLAMA EKIBI
-ABI O ANLATTIĞIN ŞEYLER DOĞRU MU YILAN KUYRUK FALAN?
-YOK BE OLUM... KARŞIDA ZULADA PSKOPATIN BIRI ESRAR YETIŞTIRIYO.. MILLET ÖĞRENMESIN DIYE G.TÜMDEN UYDURDUM...BIZ NASI TORBACILIK YAPICAAZ YOKSA... O DIILDE BI IKI MINARE YENGECI YAKALAYIP POMPALASAK NASI ŞAHANE OLUR ŞIMDI BILIYOR MUSUN?
SSGHH...
ULAN KAZIM ABI...
ÇOK PUŞTSUN YA...
MADEM ÖYLE HADI GIDI... HII? LAN! BU NE ABI?
NE VAR LAN/..
ARKADA ABI/..
HANI/..
IŞTE ABI! YILAN KUYRUK DIYMI BU?..
HAY KALIBINI ZKIIM YA...KORKTUM BEN DE BIZIM CEVAT OLUM O/..
CEVAT MI? KIM O ABI?
FLOŞ
FLOŞ
FLOŞ
SKTIRET DENYONUN TEKIDIR...
EHE EHE.. IYIKI GELDIM SIZLE...DEĞIŞIKLIK OLDU BANA DA...
YANLIZ IÇIM BAYILDI NEDENSE... ŞURDA BIRAZ OTLANMAMIN BI SAKINCASI YOK DIMI ABI... EHE...HE...
KAFANA GÖRE CEVATIM...BAKIYORUM KEYFIN YERINDE...
EHE EHE...
VZLLL
FIZLLL
FIZLLL
EHE
YERINDE OLUR TABI... DUMAN ALTI OLDU OLUM BU ALLAHSIZ TOSBA... EHEHE...
EHE
EHE
OLUM MAL SAĞLAMMIŞ...FENA ACIKTIRTI...SEN SIVRILERI YIYCEN BU IPNE OTLANIYO...BEN NAPICAM?
NASI NASI? ABI SAHIDEN BIZI YIY...
VIZIL
ÜHÜ
ÜHÜ
SIS LAN!
ÇOT!
AHH
EH BE MÜFITIM... SORDUĞUN SUALE BAK...BEKLE HELE...
CEVAT GÜZEL BI OTLANSIN...
SEN BOK BÖCEĞI DIIL MISIN RICA EDIVERIRIZ CEVATTAN...
ABI BEN ACIKTIM KIM BEKLIYCEK CEVATIN KEYFINI/..
ABI AYIP EDIYOSUN BEN HEMEN HALLEDERIM...
OHA BE... GÜŞŞ/..
SIGGS! PIRT
EHE
IGHH EHE
EHE... HE...ULAN NE G.T VARMIŞ SENDE BE CEVAT/..
PÖG
PÖG PÖG
EVET... BIR MIKROKOZMOZUN DAHA SONUNA GELDIK...ÖYKÜDENDE ANLAŞILDIĞI GIBI ISTER MAKRO KOZMOZDA ISTER MIKRO KOZMOZDA OLSUN, BILUMUM KOZMOZDA EN UZAK DURULASI GEYIK EFSANE GEYIKLERIDIR... IŞTE BU YÜZDEN, SIRF BU YÜZDEN BIRISI "ULAN BIZIM KÖYDE KEÇI KAFALI YILAN VARMIŞ, DEDEMIN KAYINÇOSU GÖRMÜŞ..." DIYE ANLATMAYA BAŞLAYINCA, "HACI BIRAK ŞIMDI ONU BUNU, BIRAZDAN FENERIN MAÇI VAR, GEL AŞAKI BIRAHANEYE GIDELIM, ORDA DIJI TÜRK OLCAKTI" DIYE KONUYU DEĞIŞTIRMIYOR MUYUZ ZATEN A KARA KAŞINA KARA GÖZÜNE KURBAN OLDUĞUM MIKROKOZMOZ FANATIKLERI? YENI BI MIKROKOZMOZDA GÖRÜŞMEK ÜZRE KALIN SAĞLICAKLA...

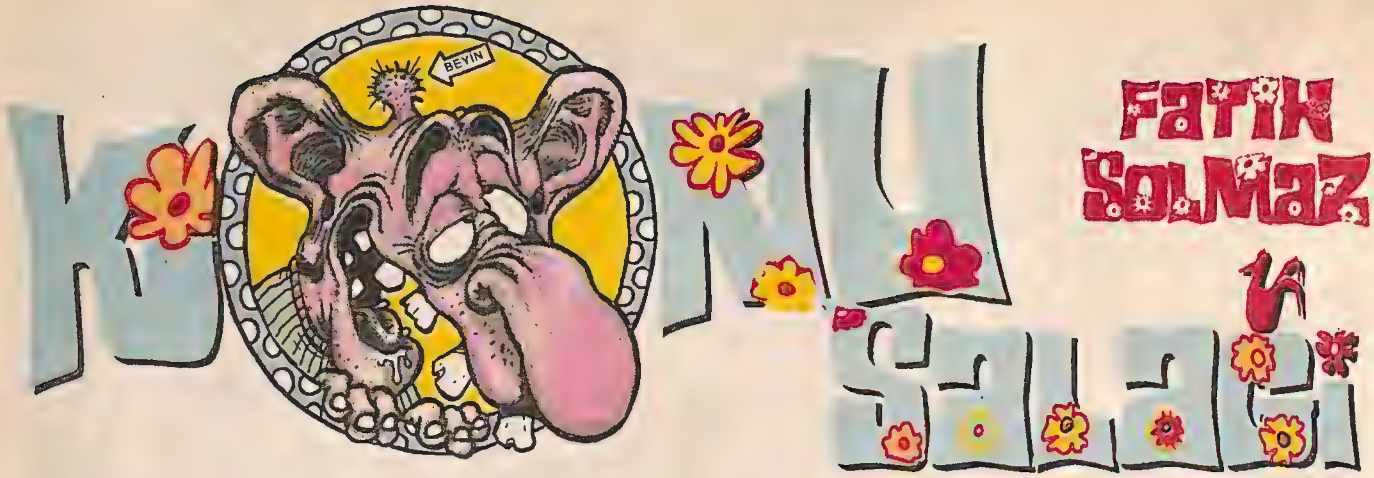

Salak İcatları...

•• Mişli geçmiş zaman makinesi... •• Böbrek kumu saati... •• Siemens & Siewomens... •• Kablolu yayın balığı... •• Ses kayıt defteri... •• Atlı karınca yuvası... •• Aksi Takdir name... •• Uyku tulumu peyniri... •• Aynı köy yumurtası ikizleri... •• İpek Zırh... •• Son kullanma tarihi geçmiş fare zehiri... •• Ücretsiz fay hattı... •• Tuzlu çekirdek aile... •• Mermi kovanı balı... •• İspanyol paça çorbası... •• Polifonik öten bülbül... •• Emme gömme banyo... •• Ortopedik petrol yatağı... •• Kazalarda hayatını yitirmeyen kimliği belirli kişi... •• Sinemaskop gösteren gözlük...

Tekneleri bozulunca denizde aç susuz kalan 86 göçmenden 39'u hamile iki kadının sütünü içerek hayatta kaldı. Göçmenler süt vermeyi kabul etmeyen kadını ise denize attı

Ne Zannederdim?...

••• Geceleri binaların üstünde kırmızı ışık yanmasından, binaların şarj olduklarını zannederdim...

••• Kum saati olayını; alt bölmeye akan kumların tek tek sayılmasıyla öğrenilen saat sanırdım...

••• Kültür turizminin kütüphanelere yapılan geziler şeklinde olduğunu zannederdim...

Salak Yalanları...

))•((Uçan halının yünlerini söküp, o yünlerden kazak örüp giydiğiniz zaman Süpermen gibi uçabilirsiniz...

))•((Güney bölgelerde Karate sporunun hemen he-

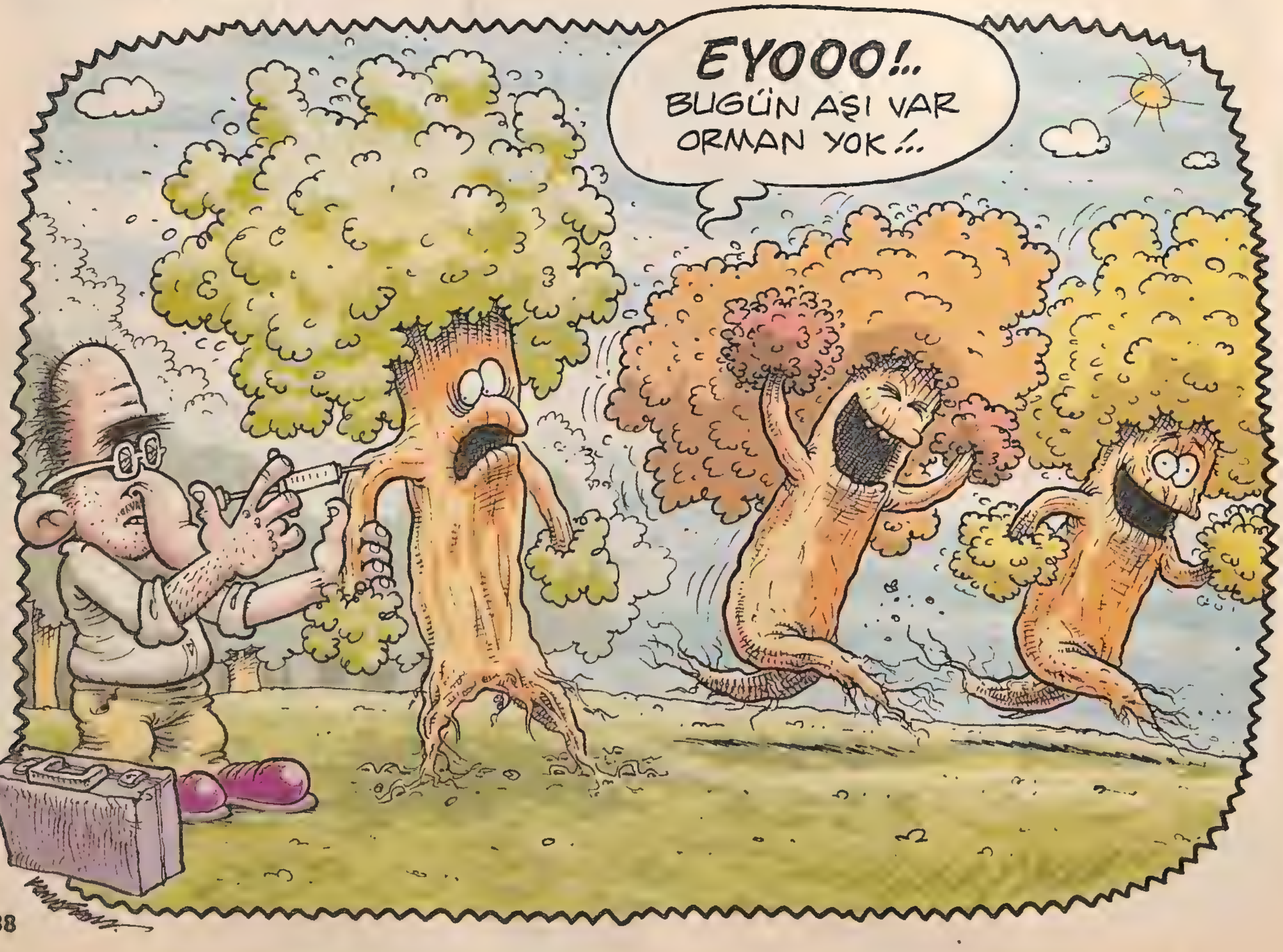

men hiç gelişmemiş olmasının nedeni, güneydeki binaların çatılarında kiremit olmamasındandır...

))•((O hafta hangi mankenin hangi futbolcuyla ya da playboyla birlikte yakalanacağına Televole ekibi karar veriyor... *(Eee, ne zannediyordunuz... Nasıl ki dizi filmlerin senaryosu varsa, Televolelerin de senaryoları var tabii ki...)*

))•((Japonlar, ezan okuyan saatlerden sonra din değiştiren saatler de yapmış...

ince bir çizgi varsa; aptallıkla akıllılık arasında kalın bir çizgi mi var demektir?...

((•-)) *Nissan*'dan sonra *Mayyıs* arabaları da çıkacak mı acaba?...

Salak Haberleri

((•)) Açlık sınırını geçenlerden gümrük vergisi alınacak!...

((•)) İman gücüyle çalışan arabayı yapma çalışmaları halen sürüyor...

((•)) Atina'da evlenen vatandaşımız yurda tam 24 altınla gelmeyi başardı!... *(Hem de hepsi de 22 ayar Selanik işi burma bilezik...)*

Salak Diyalogları...

(••)

- Alooo Lombak Dergisi'mi?...
- Hayır Kemik Dergisi... *(%100 gerçektir bu...)*

(••)

- Çok temiz bir kız be abi, o kadar temiz ki Mavi bayrak dikmişler kıza...

(••)

- Su balesi yapan bir kıza ilk görüşte aşık oldum...
- Ohooo sen ayak fetişistiğini çok abartmışşın be hacı...

Eylül Ayı Konu Salakları

((-E-)) Vatandaşlık görevlerinden askerliğin parayla bedelli yapılabilmesi üzerine, diğer bir vatandaşlık görevi olan vergi vermeyi de bedelli şekilde yaptırmak isteyen kamusal salak...

((-E-)) *Şişme Kadın Sığınma* evi açan feminist salak...

((-E-)) Seçimlerde *'damat adayı'* olan salak...

((-E-)) Sahne tozu yutmak için her oyundan sonra sahneyi yalayan salak...

((-E-)) Nasıl ki *Radyo Nostalji* geçmişteki şarkıları çalan bir radyoysa, gelecekteki şarkıları çalmak için *Radyo Future*'ı kuran salak...

((-E-)) Satın aldığı şişme kadınla çivili yatakta sevişmeye kalkan Hintli salak...

Bakanlıktan meme tarama seferberliği

Salak Komplo Teorileri...

(Olur mu lan demeyin!...)

(•) Altınoluk'un havası o kadar temiz, o kadar güzel ki arabasının lastiğine Altınoluk'da hava basanların lastiği hiç patlamıyor...

Hindistan'a İtalyan başbakan

(•) Televizyon uzaktan kumandasındaki tuşların hepsine aynı anda basıldığı zaman televizyon patlıyor...

(•) Yazın neden hantallaşıyoruz biliyor musun?... Karpuzlar ağır çeksin diye şırıngayla içine zerk edilen cıva yüzünden... Cıva, insanı acayip mayıştırıyor...

Salak Merakları

((•-)) Ağaçlara aşı yapıldığında ağaçlar o gün tatil mi olur?...

((•-)) Çok hareketli çocuklar hiperaktif ise, durgun çocuklar hiperpasif mi?...

((•-)) Korsan yemek kitaplarındaki tariflerle yapılan yemekler daha mı lezzetsiz oluyorlar?...

((•-)) Dahilikle delilik arasında

Poponun dayanılmaz cazibesi

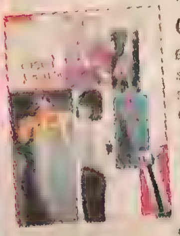

Elele Dergisi, bu sayısında ayrıca 32 sayfalık özel popo dosyası sunuyor. Geçmişten günümüze, yazdan kışa, küçükten büyüğe, çıplaktan giyinige bütün popolar bu geniş dosyada yerini alıyor.

Ayın En Kötü Laf Esprisi...

- Bir arkadaşım var Christian Dior...
- Eeee?...
- Başka bir şey demiyor... Eeehhh hee hee hiiiiğğ!...

Kulak izinden tanındı, tutuklandı

Bu ay ki Konu Salağı'na katkısı olanlar: Cüneyt İnay, Önder Sanılan, Cumhur Uçar, Ender Aydemir, Game dog, Murat & Ali Brothers, Ayşe Ülker S. Ama yine en çok ben kendim tabii...

paatim@yahoo.com

NASRETTİN HOCA
gökhan dabak
Hocaa bah cep tilefonu aldım...
Aferim hayırlı uğurlu olsun...
Hemencik Mıhtarı arıyom onda da var görüşün bi hele...
Ne görüşücem şimdi muhtarla durduk yerde Allahallaah...
Valla ben bilmem aha çalıyo, gonuş!..
Deli misin nesin! Kendin arıyosun, kendin konuş, çek şunu!..
Holo, Mıhtar ben İbibikgillerden Osman bah ne diycem... hoca, ben mıhtar la görüş-mem... diyo, habarın olsun didim!..
Ulan senin bacaklarını kırarım!..
niye görüşmüyo durduk yirde, ben ona ne ettim ki diyo ......ne diyim...
GAT
senin ananı avradını bellerim eşşoleşşeek!..
haney

Mıhtar, hoca ananı avradını bellerim eşşoleşşek diyoo ne diyimm ?..
Hoca, Mıhtar aldım tüfeği geliyom kim kimin anasını belliycekmiş görücez diyoo...Ne diyim?..
yarabbi'i aklımı kaçıracaam...
Mıhtaar, tam anlamadım galiba karını bacını kaçıracakmış...
Aman allah bana bir şeyler oluyor!..
nıhahahahaa yakacaam bütün köyü yakacaam nıhahahaaa!..
Mıhtaar, hoca eyice dellendi köyü yakmaya geliyooo...
AAAAAAAAAAAAAAA
Aman yarabbi o nasıl bir kabustu öyle!..
Hocaaa hah cep tilifonu aldım...
bacaklarını kırarım senin eşşoleşşek!..
Amaneey hoca dellendi!..

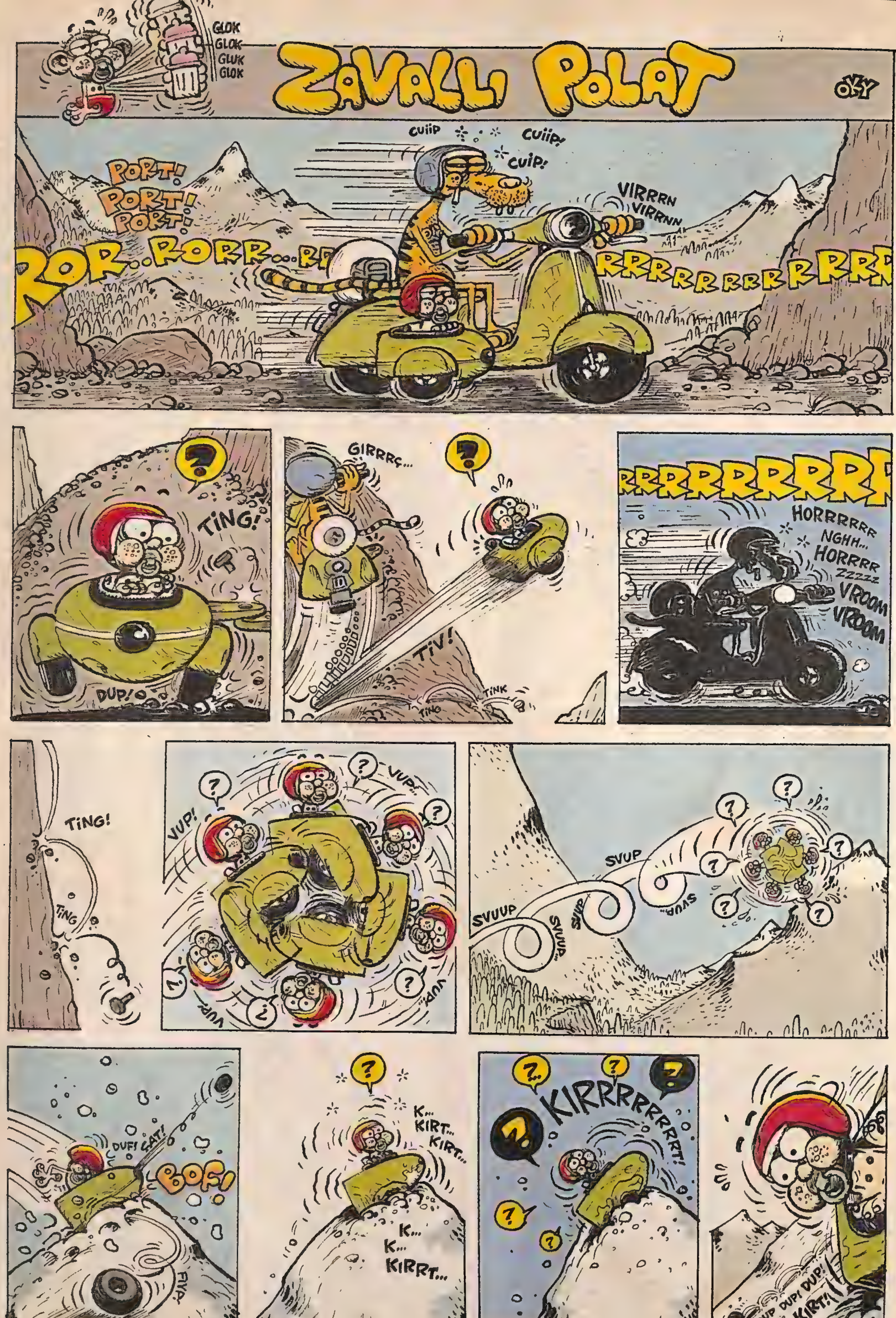
GLOK
GLOK
GLUK
GLOK
ZAVALLI POLAT
OKY
CUIIP
CUIIP!
CUIP!
PORT!
PORT!
PORT!
VIRRRN
VIRRNN
ROR..RORR...RR
RRRRRRRRRRRRRR
TING!
DUP!
GIRRRÇ...
TIV!
TINK
TING
RRRRRRRRRRR
HORRRRRR
NGHH...
HORRRR
Zzzzz
VROOM
VROOM
TING!
TING
VUP!
VUP..
VUP..
VUP..
SVUP
SVUUP
SVUUP..
SVUP
SVUP..
DUF!
ÇAT!
BOF!
FIVP..
K...
KIRT...
KIRT...
K...
K...
KIRRT...
KIRRRRRRRRT!
DUP DUP! DUP!
KIRT!

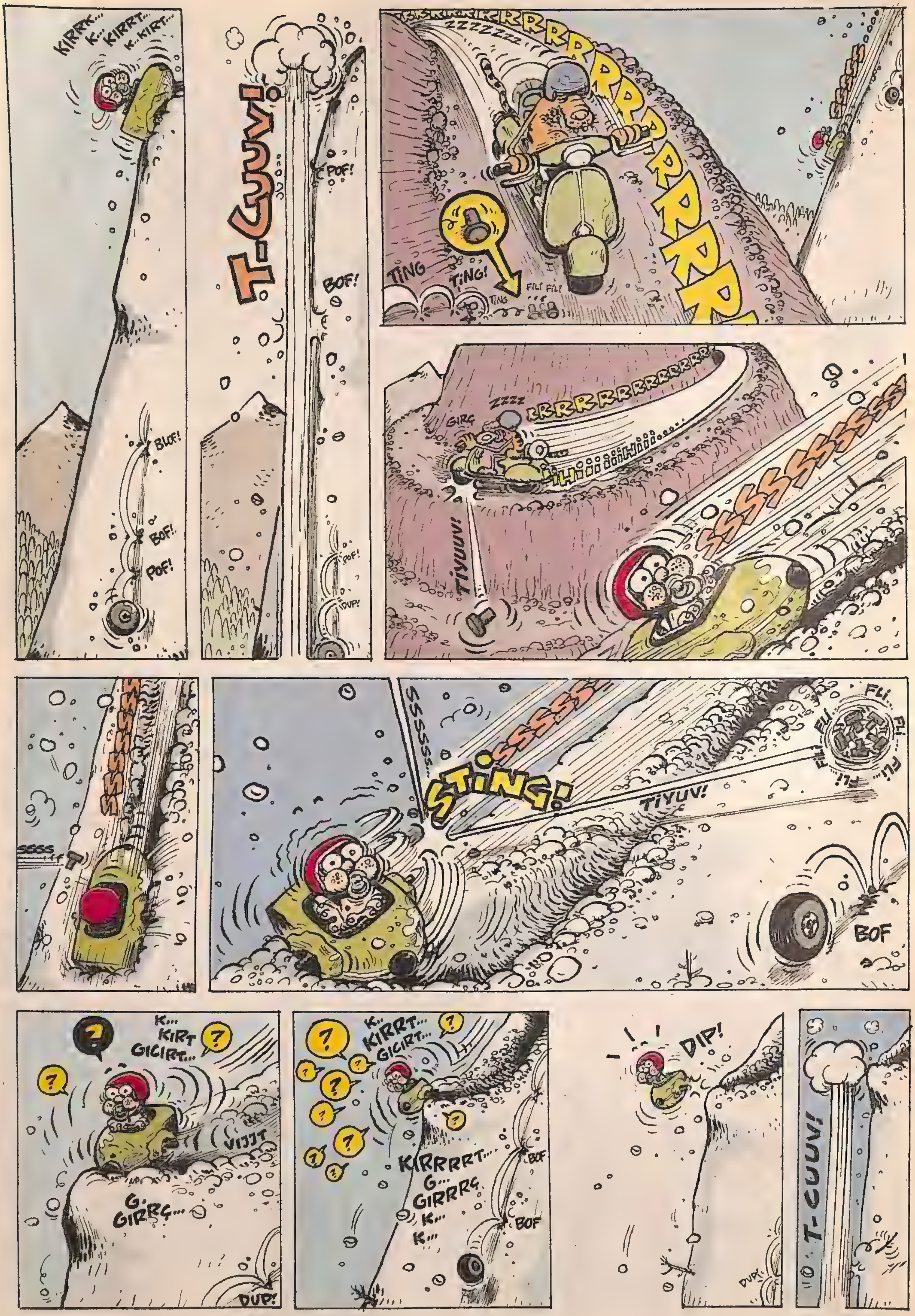

KIRRK... K... KIRRT... K..KIRT...
BUF!
BOF!
POF!
T-GUUV!
POF!
BOF!
POF!
DUP!
RRRRRRRRRR
ZZZZZZZ
TING
TING!
TING
FILI FILI
SSSSS
ZZZZ
GIRG
RRRRRRRRRRRR
HiiiiiiHiii
TİYUUV!
SSSSSSSSS
SSSSSSS
SSSS
SSSSSS...
SSSSSS
STING!
TİYUV!
FLi... FLi... FLi... FLi... FLi...
BOF
K... KIRT GICIRT...
VIJJT
G. GIRRG...
DUP!
K... KIRRT... GICIRT...
KIRRRRT... G... GIRRRG K... K...
BOF
BOF
DIP!
DUP!
T-CUUV!

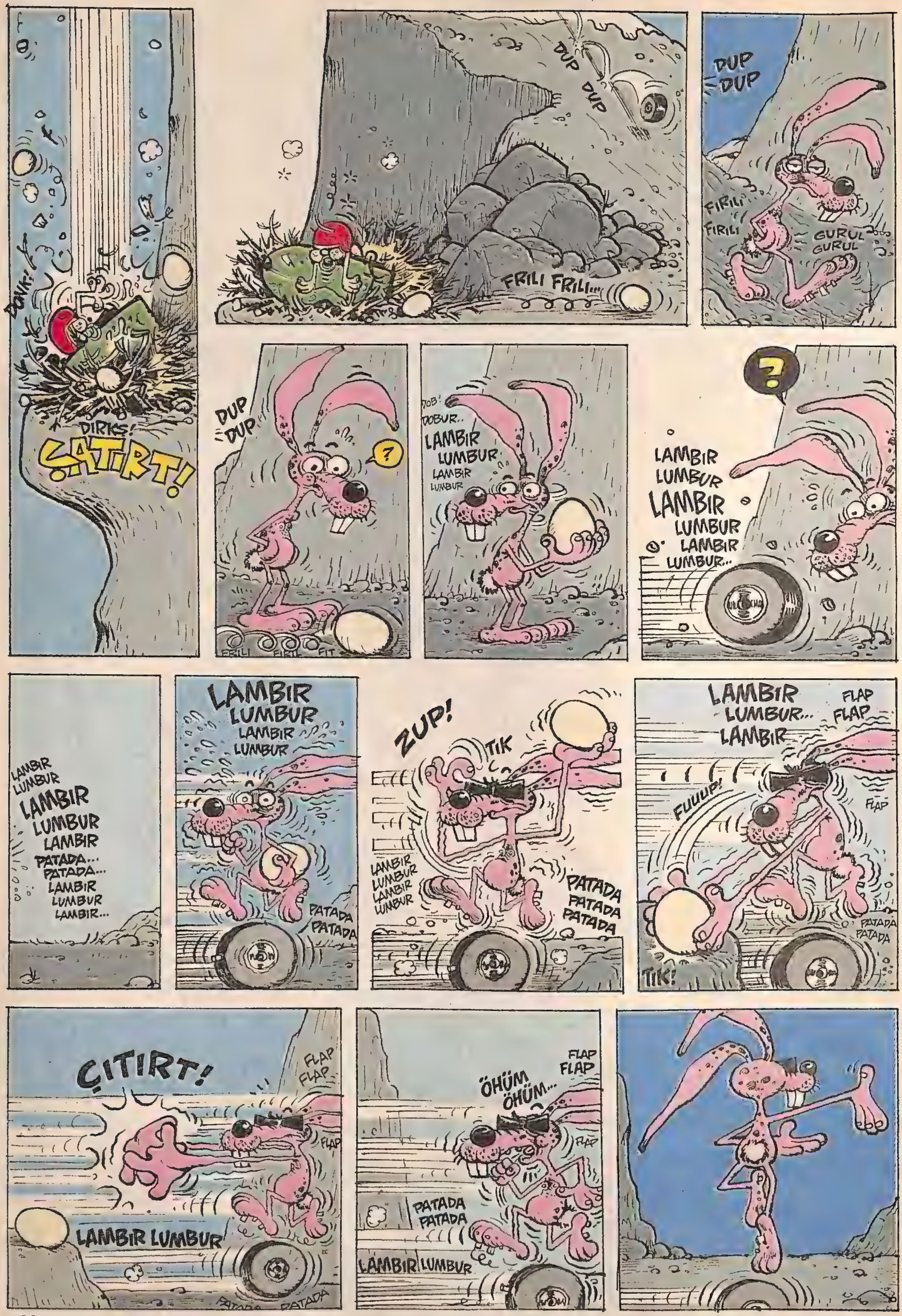
DONK!
DIRKS!
ÇATIRT!
DUP DUP
FRILI FRILI...
DUP DUP
FIRILI FIRILI
GURUL GURUL
DUP DUP
?
FRILI FIRIL FIT
JOB! JOBUR..
LAMBIR LUMBUR
LAMBIR LUMBUR
?
LAMBIR LUMBUR LAMBIR LUMBUR LAMBIR LUMBUR...
LAMBIR LUMBUR LAMBIR LUMBUR LAMBIR PATADA... PATADA... LAMBIR LUMBUR LAMBIR...
LAMBIR LUMBUR LAMBIR LUMBUR
PATADA PATADA
ZUP!
TIK
LAMBIR LUMBUR LAMBIR LUMBUR
PATADA PATADA PATADA
LAMBIR LUMBUR... LAMBIR
FLAP FLAP
FUUUP!
FLAP
PATADA PATADA
TIK!
ÇITIRT!
FLAP FLAP
FLAP
LAMBIR LUMBUR
PATADA PATADA
ÖHÜM ÖHÜM...
FLAP FLAP
FLAP
PATADA PATADA
LAMBIR LUMBUR

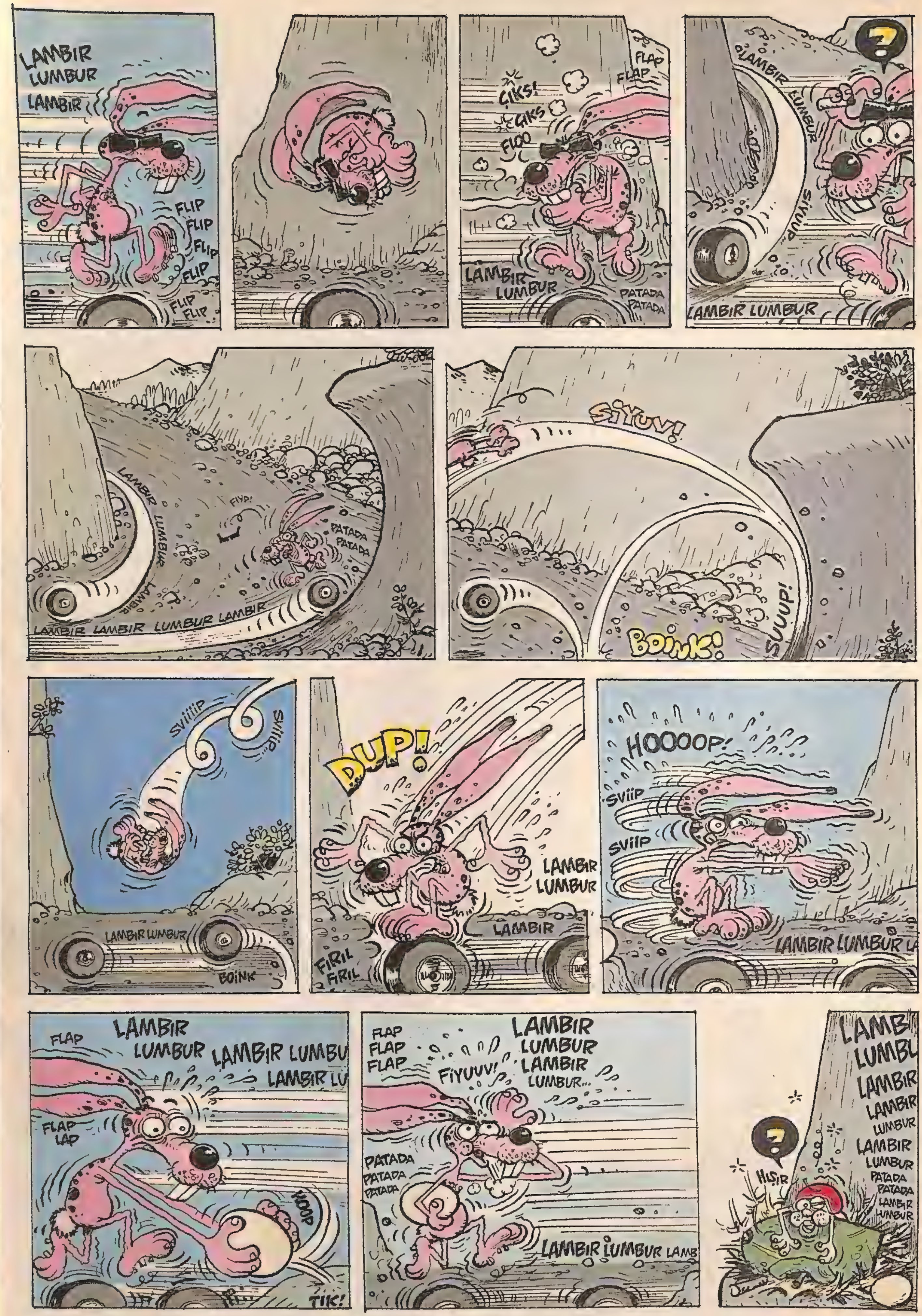

LAMBIR
LUMBUR
LAMBIR
FLIP
FLIP
FLIP
FLIP
FLIP
FLIP
FLAP
FLAP
ÇIKS!
ÇIKS
FLOO
LAMBIR
LUMBUR
PATADA
PATADA
?
LAMBIR LUMBUR
SIYUUP
LAMBIR LUMBUR
LAMBIR
LUMBUR
FIYP!
PATADA
PATADA
LAMBIR
LAMBIR LAMBIR LUMBUR LAMBIR
SİYUV!
SUUUP!
BOİNK!
SVİİİP
SVİİP
LAMBIR LUMBUR
BOİNK
DUP!
LAMBIR
LUMBUR
LAMBIR
FIRIL
FIRIL
HOOOOP!
SVİİP
SVİİP
LAMBIR LUMBUR
FLAP
LAMBIR
LUMBUR
LAMBIR LUMBU
LAMBIR LU
FLAP
LAP
HOOP
TİK!
FLAP
FLAP
FLAP
FIYUUV!
LAMBIR
LUMBUR
LAMBIR
LUMBUR...
PATADA
PATADA
PATADA
LAMBIR LUMBUR LAMB
?
HIŞIR
LAMB
LUMBU
LAMBIR
LAMBIR
LUMBUR
LAMBIR
LUMBUR
PATADA
PATADA
LAMBIR
LUMBUR

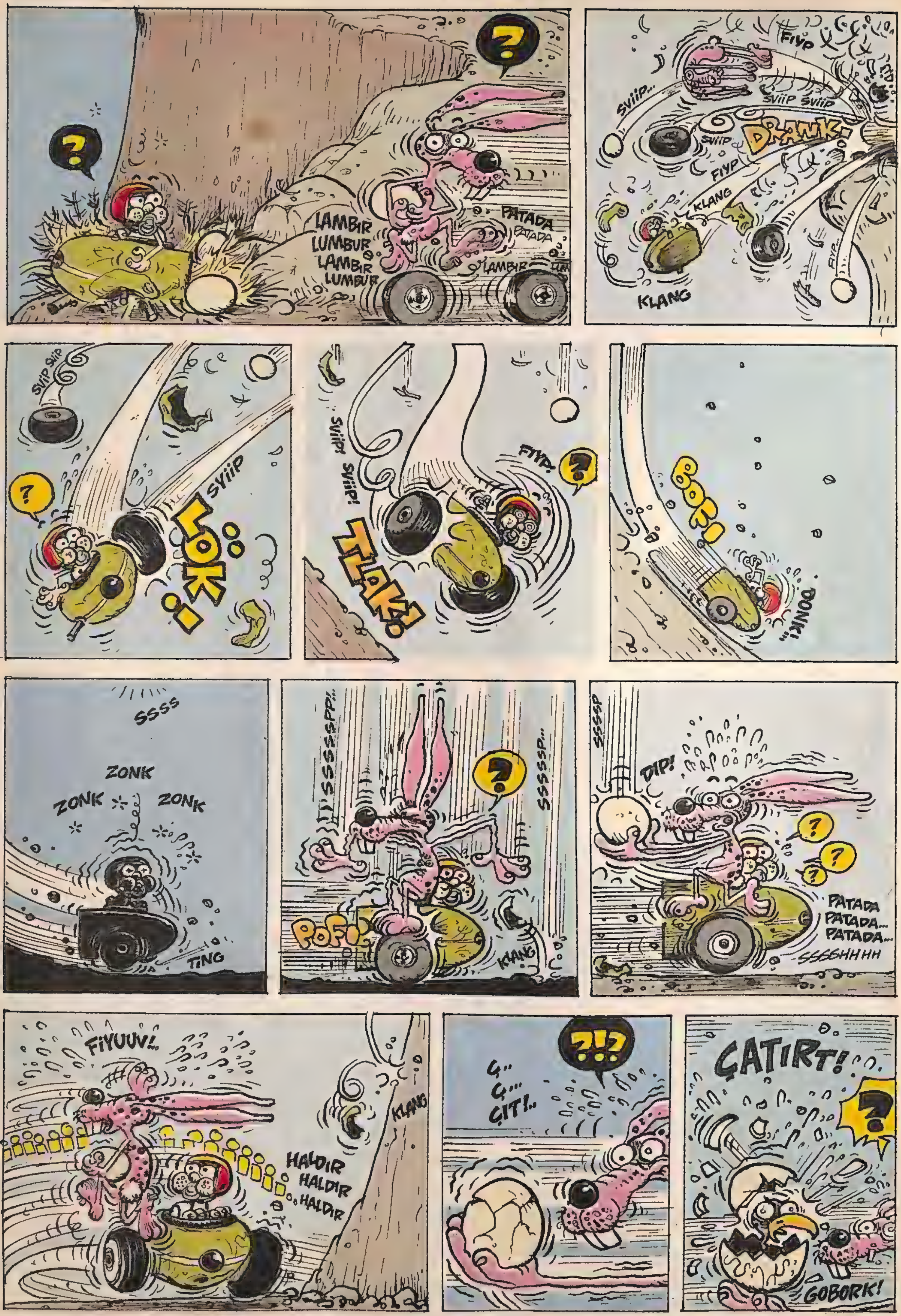
?
?
LAMBIR
LUMBUR
LAMBIR
LUMBUR
PATADA
PATADA
LAMBIR
FIYP
SVIIP..
SVIIP SVIIP
SVIIP
DRANK!
FIYP
KLANG
KLANG
SVIP SVIP
?
SVIIP
LÖK!
SVIIP!
SVIIP!
FIYP!
?
TLAK!
BOF!
DONK!!
SSSS
ZONK
ZONK
ZONK
TING
SSSSSPP!..
?
SSSSSP...
POF!
KLANG
SSSSP
DIP!
?
?
?
PATADA
PATADA...
PATADA...
SSSSHHHH
FIYUUV!..
HALDIR
HALDIR
HALDIR
KLANG
?!?
Ç..
Ç...
ÇIT!..
ÇATIRT!
?
GOBORK!

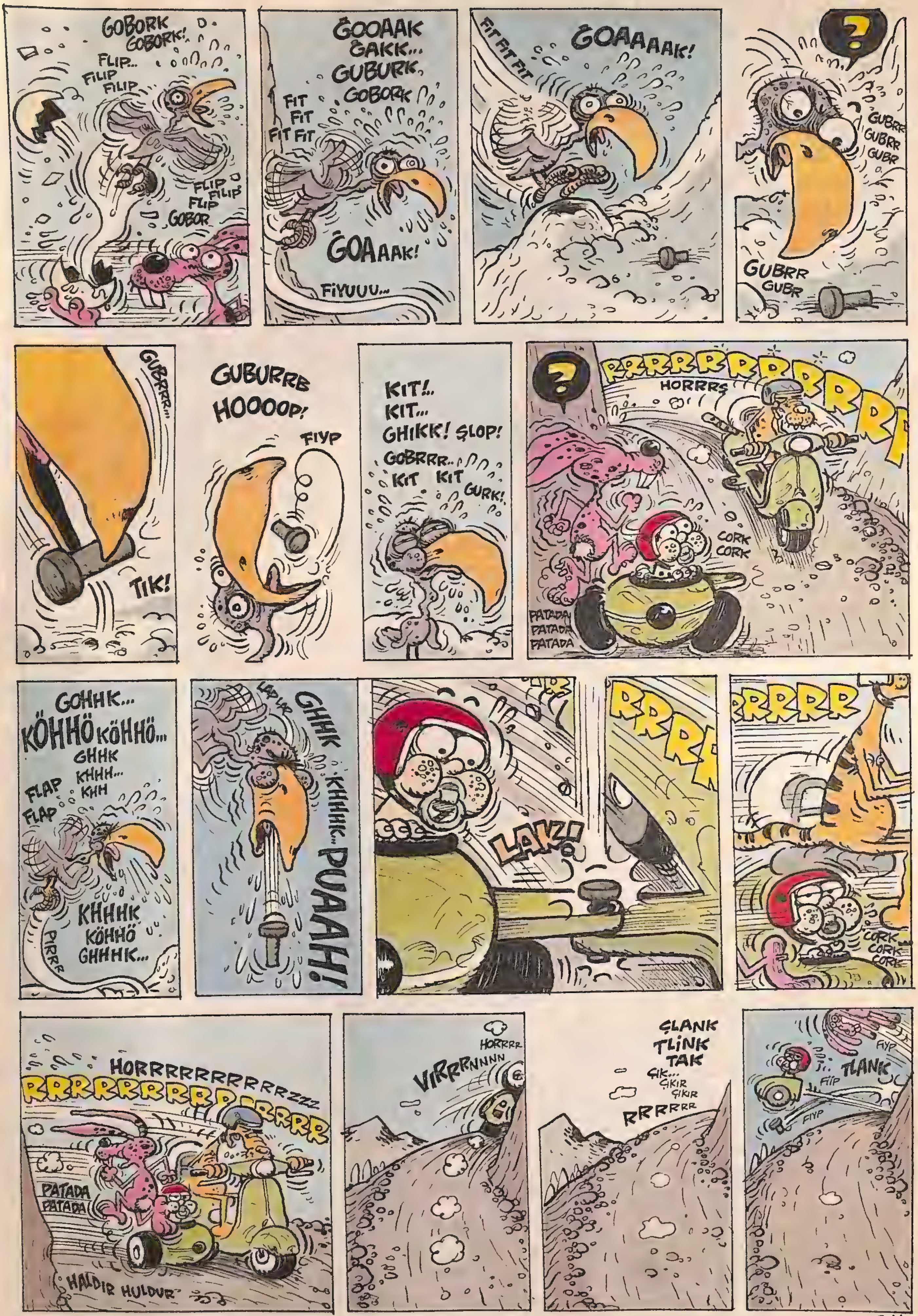
GOBORK GOBORK!
FLIP.. FILIP FILIP
FLIP FILIP FLIP
GOBOR
ĞOOAAK ĞAKK... GUBURK GOBORK
FIT FIT FIT FIT
ĞOAAAK!
FİYUUU...
FIT FIT FIT
ĞOAAAAAK!
?
GUBRR GUBRR GUBR
GUBRR GUBR
GUBRRR...
TIK!
GUBURRB HOOOOP!
FIYP
KIT!.. KIT... GHIKK! ŞLOP! GOBRRR.. KIT KIT GURK!
?
RRRRRRRRRRR
HORRRŞ
CORK CORK
PATADA PATADA PATADA
GOHHK... KÖHHÖ KÖHHÖ... GHHK KHHH... KHH
FLAP FLAP
KHHHK KÖHHÖ GHHHK...
PIRRR
LAP LAP
GHHK KHHHK... PUAAAH!
LAK!
RRRR
RRRRR
CORK... CORK CORK
HORRRRRRRRRRRzzz
RRRRRRRRRRRRRRR
PATADA PATADA
HALDIR HULDUR
HORRRR
VIRRRNNNN
ŞLANK TLİNK TAK
ÇIK... ÇIKIR ÇIKIR
RRRRRR
FIYP
TLANK
FİİP
FIYP

EGO COMICS
HAYVAN B.ÜSTÜN
PRENSİPLERİM VARDIR!
Acelem varsa taksi tutmam. Ata binip, dörtnala sıyrılırım şehir trafiğinden
DUBULDAK!.. DUBULDAK!..
Asla sempatik olma kaygısı taşımam. taşıyanı da sevmem...
Hiç bi yeteneğimle; iki diş arasından tükürmemle övündüğüm kadar övünmem...
TISK!
Egerki canım çizmek istemiyosa, silah zoruyla çizdirtirim kendime...
Sallanan masamın ayağına kağıt katlayıp sıkıştırmam. Anlıyorsun değil mi ?..
ZINGIR! ZINGIR!
Hihi...anlıyorum...
Masturbasyon yaparken Kolum çıktığından, silah zoruyla bile olsa, bi daha yapmam.
Alkollü araç kullanırken trafik polisleri beni çevirmesin deyü türban takarım...
HICK
Fazla yemek yememek için, küp şekerden duvar örerim ağzıma...
Ezen küçük te olsa, her zaman ezilenin yanında olurum ve hemen müdahele ederim...
Sürç-i lisan ettiysem, af dilemem...Lisanımda sürç arayanla işim olmaz zaten...
BIY BIY
Denize girmeden paçaları sıvamam...Yoksa dereyi görmeden miydi o?. Neydi?..
Vesikalık çektirirkene, takım elbisenin, sadece kadraja giren kısmını giyerim...
Her tuvalete gidişimden sonra kaka falıma baktırmak için klozeti ters çeviririm.
Her biten ilişkinin ardından sevgilinin anlına damga pulu-mu yapıştırıp, paketlerim...
PTT
100TL
Solumdan uyandığım günler **kuduz aşısı** yaptırmadan toplum içine çıkmam... grrrr...
Teknolojiyi takip etmem... Hala, seksenlerin modası telsizle iletişim kurarım...
KIFFT!..BREYK! BREYIK!.. ARKADAŞ ARIYORUM ARKADAŞ TAMAM! KIFFT!
Beyaz, iri ve sağlam beygir dişler beni benden alır. Öö'le baka kalırım onnara...
Attan inip eşşeğe binmem... Acelem yoksa kaplumbağa ya binerim yahu...
DEEH!
Hep **pisyedili** oyunundan sonra, ellerimi bol sabunlu suyla dezenfekte ederim...
Kedim halıya zıçarsa ben de onun kumuna zıçıp misilleme yaparım...
?
Yapçak daha iyi bişi bulamadığım için çizerim, Çizmiyosam yapçak daa iyi bişi bulmuşumdur...
Pek sık ağlamam. Ama ağlarsam Japon çizgi filmlerindeki gibi ağlarım... FIRK!..
BÖÜAVAUAA!
Klostrofobik bir kişi olduğumdan asla asansörü kullanmam efenim ben...
VIJJJJ
HEYOO!
Asla burnumu karıştırmam. kafamı karıştırmayı daha entellektüel bulurum...
VOCK!
VOCK
VOCK!

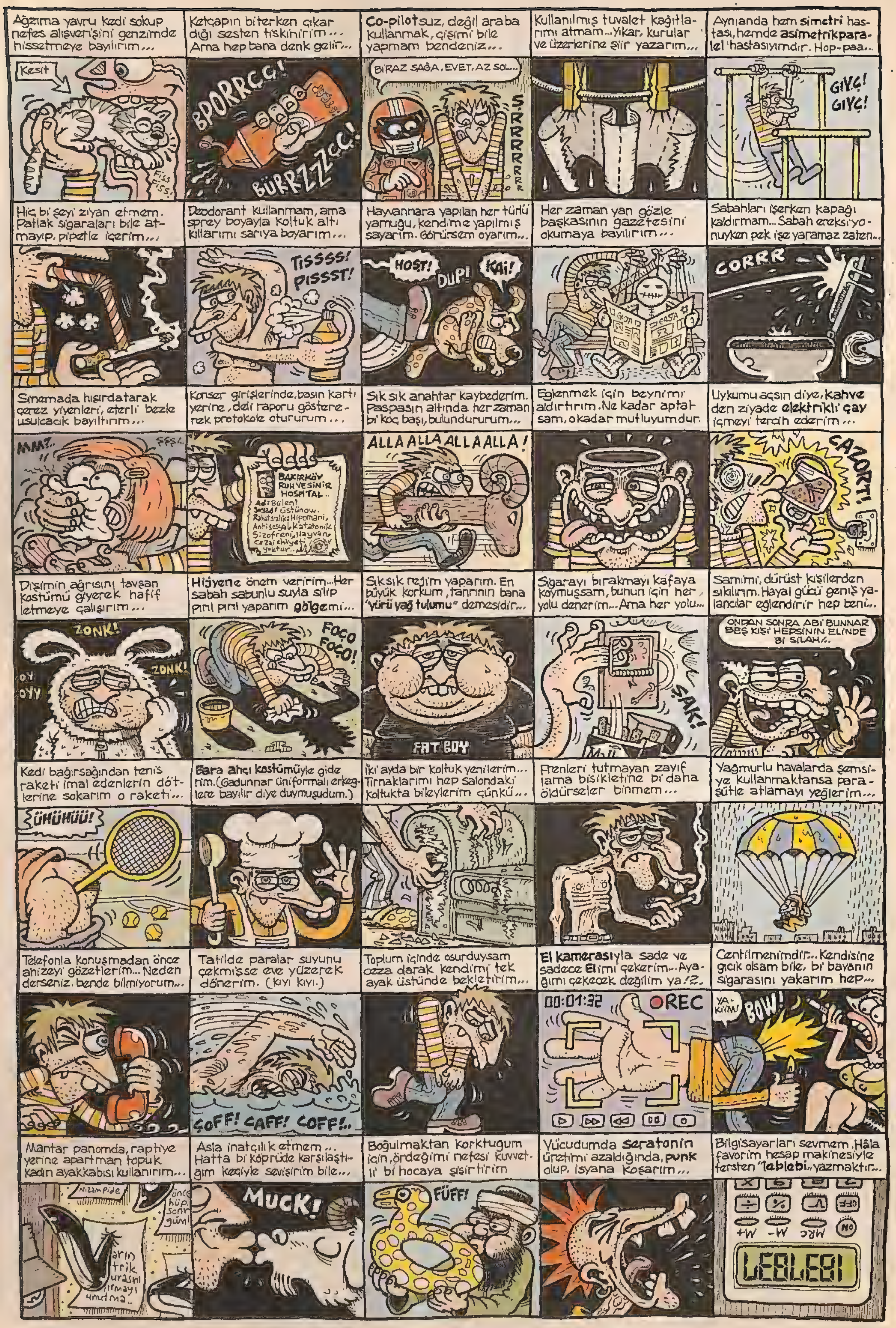
Ağzıma yavru kedi sokup nefes alışverişini genzimde hissetmeye bayılırım...
Kesit
Fiss Fiss
Ketçapın biterken çıkardığı sesten tiksinirim... Ama hep bana denk gelir...
BPORRÇÇ!
BÜRRZZZÇÇ!
Co-pilotsuz, değil araba kullanmak, çişimi bile yapmam bendeniz...
BİRAZ SAĞA, EVET, AZ SOL...
SRRRRRRRR
Kullanılmış tuvalet kağıtlarımı atmam...Yıkar, kurular ve üzerlerine şiir yazarım...
Aynı anda hem simetri hastası, hemde asimetrikparalel hastasıyımdır. Hop-paa..
GIYÇ! GIYÇ!
Hiç bi' şeyi ziyan etmem. Patlak sigaraları bile atmayıp, pipetle içerim...
Deodorant kullanmam, ama sprey boyayla koltuk altı kıllarımı sarıya boyarım...
TISSSS! PISSST!
Hayvanlara yapılan her türlü yamuğu, kendime yapılmış sayarım. Görürsem oyarım..
HOŞT!
DUP!
KAİ!
Her zaman yan gözle başkasının gazetesini okumaya bayılırım...
Sabahları işerken kapağı kaldırmam... Sabah ereksiyonuyken pek işe yaramaz zaten..
CORRR
Sinemada hışırdatarak çerez yiyenleri, eterli bezle usulcacık bayıltırım...
MMZ
Konser girişlerinde, basın kartı yerine, deli raporu göstererek protokole otururum...
BAKIRKÖY RUH VE SİNİR HOSPİTAL..
Adı: Bülent Soyadı: Üstünow. Rahatsızlığı: Hipomani, Antisosyal, Katatonik Şizofreni, Hayvan, Cezai ehliyeti yoktur..
Sık sık anahtar kaybederim. Paspasın altında herzaman bi' koç başı, bulundururum...
ALLA ALLA ALLA ALLA!
Eğlenmek için beynimi aldırtırım. Ne kadar aptalsam, o kadar mutluyumdur.
Uykumu açsın diye, kahveden ziyade elektrikli çay içmeyi tercih ederim...
ÇAZORT!
Dişimin ağrısını tavşan kostümü giyerek hafifletmeye çalışırım...
ZONK!
ZONK!
OY OYY
Hijyene önem veririm...Her sabah sabunlu suyla silip pırıl pırıl yaparım gölgemi...
FOÇO FOÇO!
Sıksık rejim yaparım. En büyük korkum, tanrının bana "yürü yağ tulumu" demesidir...
FAT BOY
Sigarayı bırakmayı kafaya koymuşsam, bunun için her yolu denerim...Ama her yolu..
ŞAK!
Samimi, dürüst kişilerden sıkılırım. Hayal gücü geniş yalancılar eğlendirir hep beni..
ONDAN SONRA ABİ BUNNAR BEŞ KİŞİ HEPSİNİN ELİNDE Bİ SİLAH/.
Kedi bağırsağından tenis raketi imal edenlerin dötlerine sokarım o raketi...
ÜHÜHÜÜ!
Bara ahçı kostümüyle giderim. (Gadunnar üniformalı erkeklere bayılır diye duymuşudum.)
İki ayda bir koltuk yenilerim... Tırnaklarımı hep salondaki koltukta bileylerim çünkü...
Frenleri tutmayan zayıflama bisikletine bi' daha öldürseler binmem...
Yağmurlu havalarda şemsiye kullanmaktansa paraşütle atlamayı yeğlerim...
Telefonla konuşmadan önce ahizeyi gözetlerim... Neden derseniz, bende bilmiyorum...
Tatilde paralar suyunu çekmişse eve yüzerek dönerim. (Kıyı kıyı.)
ÇOFF! ÇAFF! ÇOFF!..
Toplum içinde osurduysam ceza olarak kendimi tek ayak üstünde bekletirim...
El kamerasıyla sade ve sadece Elimi çekerim...Ayağımı çekecek değilim ya!?..
00:01:32
OREC
Centilmenimdir... Kendisine gıcık olsam bile, bi' bayanın sigarasını yakarım hep...
YA-KIIIM!
BOW!
Mantar panomda, raptiye yerine apartman topuk kadın ayakkabısı kullanırım...
Nizam Pide
Asla inatçılık etmem... Hatta bi' köprüde karşılaştığım keçiyle sevişirim bile...
MUCK!
Boğulmaktan korktuğum için, ördeğimi nefesi kuvvetli bi' hocaya şişirtirim
FÜFF!
Vücudumda seratonin üretimi azaldığında, punk olup, isyana koşarım...
Bilgisayarları sevmem. Hâla favorim hesap makinesiyle tersten "leblebi" yazmaktır..
LEBLEBI

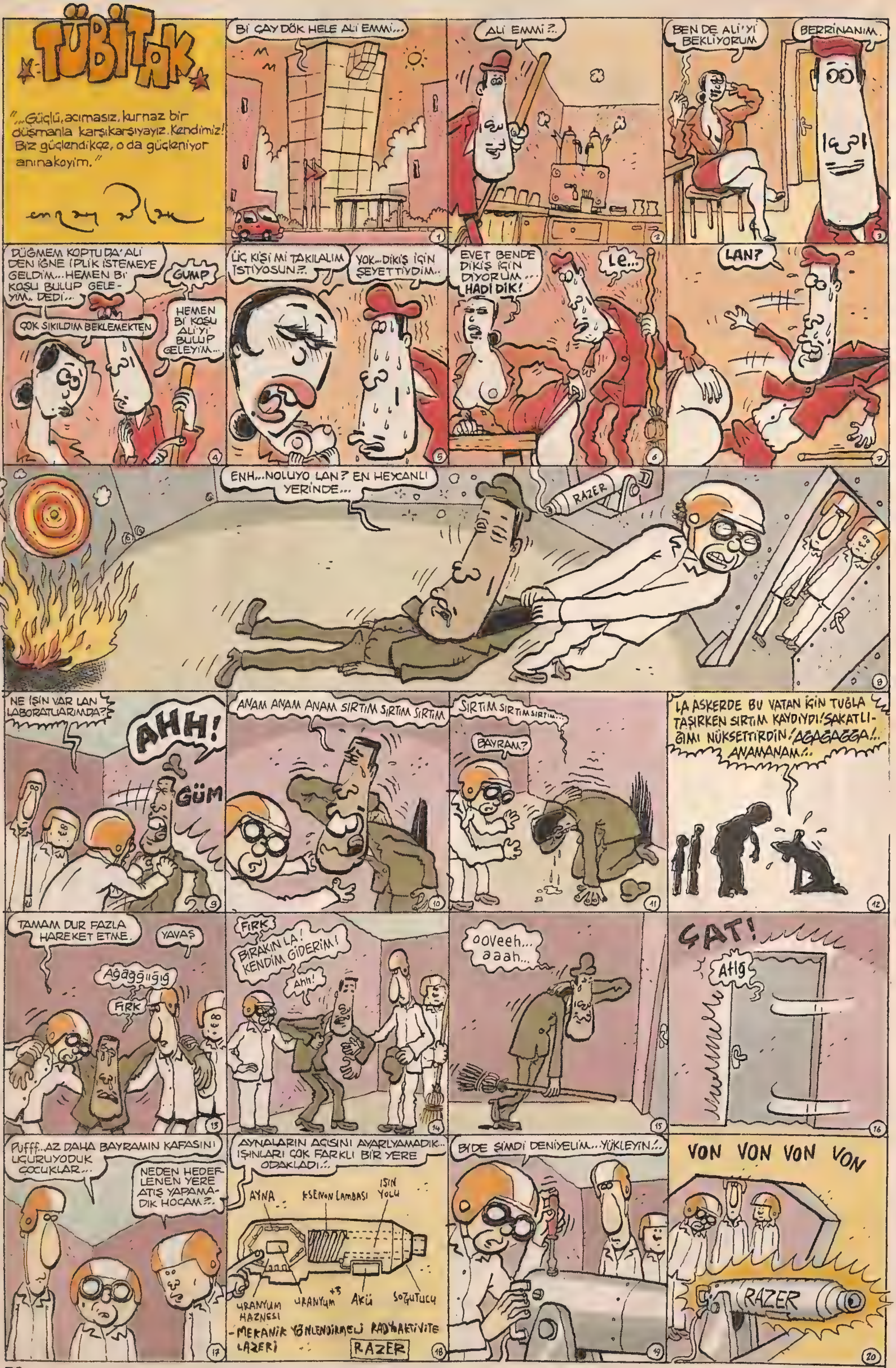
TÜBİTAK
"...Güçlü, acımasız, kurnaz bir düşmanla karşıkarşıyayız. Kendimiz! Biz güçlendikçe, o da güçleniyor anınakoyim."
Bİ ÇAY DÖK HELE ALİ EMMİ...
ALİ EMMİ ?..
BEN DE ALİ'Yİ BEKLİYORUM
BERRİNANIM.
DÜĞMEM KOPTU DA' ALİ DEN İĞNE İPLİK İSTEMEYE GELDİM... HEMEN Bİ KOŞU BULUP GELEYİM.. DEDİ...
GUMP
ÇOK SIKILDIM BEKLEMEKTEN
HEMEN Bİ KOŞU ALİ'Yİ BULUP GELEYİM...
ÜÇ KİŞİ Mİ TAKILALIM İSTİYOSUN ?..
YOK... DİKİŞ İÇİN ŞEYETTİYDİM..
EVET BENDE DİKİŞ İÇİN DİYORUM... HADİ DİK!
Le...
LAN?
ENH... NOLUYO LAN? EN HEYCANLI YERİNDE...
RAZER
NE İŞİN VAR LAN LABORATUARIMDA?
AHH!
GÜM
ANAM ANAM ANAM SIRTIM SIRTIM SIRTIM
SIRTIM SIRTIM SIRTIM...
BAYRAM?
LA ASKERDE BU VATAN İÇİN TUĞLA TAŞIRKEN SIRTIM KAYDIYDI! SAKATLIĞIMI NÜKSETTİRDİN! AĞAĞAĞĞA!.. ANAMANAM!..
TAMAM DUR FAZLA HAREKET ETME.
YAVAŞ
Ağağğığığ
FIRK
FIRK
BIRAKIN LA! KENDİM GİDERİM!
Ahh!
ooveeh... aaah...
ÇAT!
Atlg
Pufff.. AZ DAHA BAYRAMIN KAFASINI UÇURUYODUK ÇOCUKLAR...
NEDEN HEDEFLENEN YERE ATIŞ YAPAMADIK HOCAM?..
AYNALARIN AÇISINI AYARLAYAMADIK.. IŞINLARI ÇOK FARKLI BİR YERE ODAKLADI..
AYNA
KSENON LAMBASI
IŞIN YOLU
URANYUM HAZNESİ
URANYUM
+3 AKÜ
SOĞUTUCU
-MEKANİK YÖNLENDİRMELİ RADYOAKTİVİTE LAZERİ -
RAZER
BİDE ŞİMDİ DENİYELİM... YÜKLEYİN!..
VON VON VON VON
RAZER

ULAN FISTIG GİBİ RÖYAYI PİÇ ETTİ..
ALİ EMMİ! HAH BURDA MISIN?
YA NERDE OLUCAM BAYRAM EFENDİ ?..
OLUM ÇOK ACAYİP BİŞEY OLDU...
NOLDU? OTUR ANLAT... BEN Bİ ÇAY DÖKEYİM SANA...
BU PROSÖRLE OĞLANLARI, RADYASYON SAÇAN LAZER TÜFENGİ YAPIYOLAR ORDU İÇİN ÇOK GİZLİ PROCE...
YAA...
FİNGIR FINGIR
SAKIN KİMSEYE SÖYLEME LAN...
NE? HAYATTA...
HER NEYSE, BÜTÜN GÜN ORTALIĞA TEV TEV ATEŞ EDİYOLAR TÜFEKLE. LABATORU PİSLİKTEN BOK GÖTÜRÜYO...
BARUT İSİDİR.
SABAHTAN GİRDİM LABATOR POLİGONUNA GÜZELCE SİL, ALLAH SİLDİM, HERYERİ... TEMİZ YERDE ÇALIŞSINLAR, BULUŞLAR BULSUNLAR İSTİYORUM...
BUNLARIN ARKASINDAN G.TLERİNİ TOPLAYACAK BİRİ ŞART...
TEMİZLİK BİTTİ... ŞÖYLE Bİ SOLUKLANAYIM DİYE UZANDIM, UYUKLAMIŞIM RÜYAMDA ÇAY OCAĞINDAYIM...
HAYIRDIR İNŞALLAH..
HÜÜRPP...
HÖRP
SEN YOKSUN OCAKTA... BEN "NERDE BU ALİ EMMİ" DİYE BAKINIRKEN BERRİN HANIM BELİRİYOR ARKAMDA "ALİ YOK SADECE SEN VE BEN VARIZ ÇILGIN" DİYOR...
A?
"DUR" DİYORUM. "ALİ GELİR YAPMA." DİYORUM...
NE YAPIYO?
NE YAPACAK DİLİYLE EMİKLİYO BENİ...
OYELOV!
PEKİ SEN "ALİ GELİR" DEYİNCE O NE DEDİ?
"GELSİN, KATILSIN, HEP BERABER COŞALIM" DEYİNCE BEN BUNU MASANIN ÜSTÜNE BÜKÜP, ENTARİSİNİ SIYIRDIM...
KABAK?
GÖZÜKÜYO.
..TAM HAZIRLANDIM, CİNSEL BİRLEŞİMİNE SOKACAKTIM Kİ TUTTU UYANDIRDI...
KİM TUTTU?
PROFSYOSÖR.
BENİ DUVARA FELAN VURDU LAN ÇOK SİNİRLENDİ...
EE, SEN NAPTIN?
YAV N'APCAM... ORDU MALININ ÜZERİNDE SEVİŞME RÜYALARINA YATMIŞIM ADAMI HAPSE ATIVERİRLER...
E HAYDİ... BEN GİDEYİMDE UYUYACAK BİR YER BULAYIM... RÖYA YARIM KALDI...
LA OLUM AYIP LAN...
EHE HEHE
YARIN Bİ GÜN YENGEN OLSA...
BERRİN ÇOK YÜZ VERİYO BUNA.
ANINA KOYİM BÖYLE İŞİN
TRANK
FAZLA SOĞUMADAN RÜYAYA YATMALI... NERDE UYUSAM?..
AHA
ÇAMAŞIRHANE
Oohhh lan...
PFT..
ımh
ALİ EMMİ Bİ ÇAY DÖK HELE...
BENDE ALİ'Yİ BEKLİYORUM...
BERRİİİN!
DÜĞMEM KOPTU DA... İĞNE İPLİK BULMAYA GİTTİ...

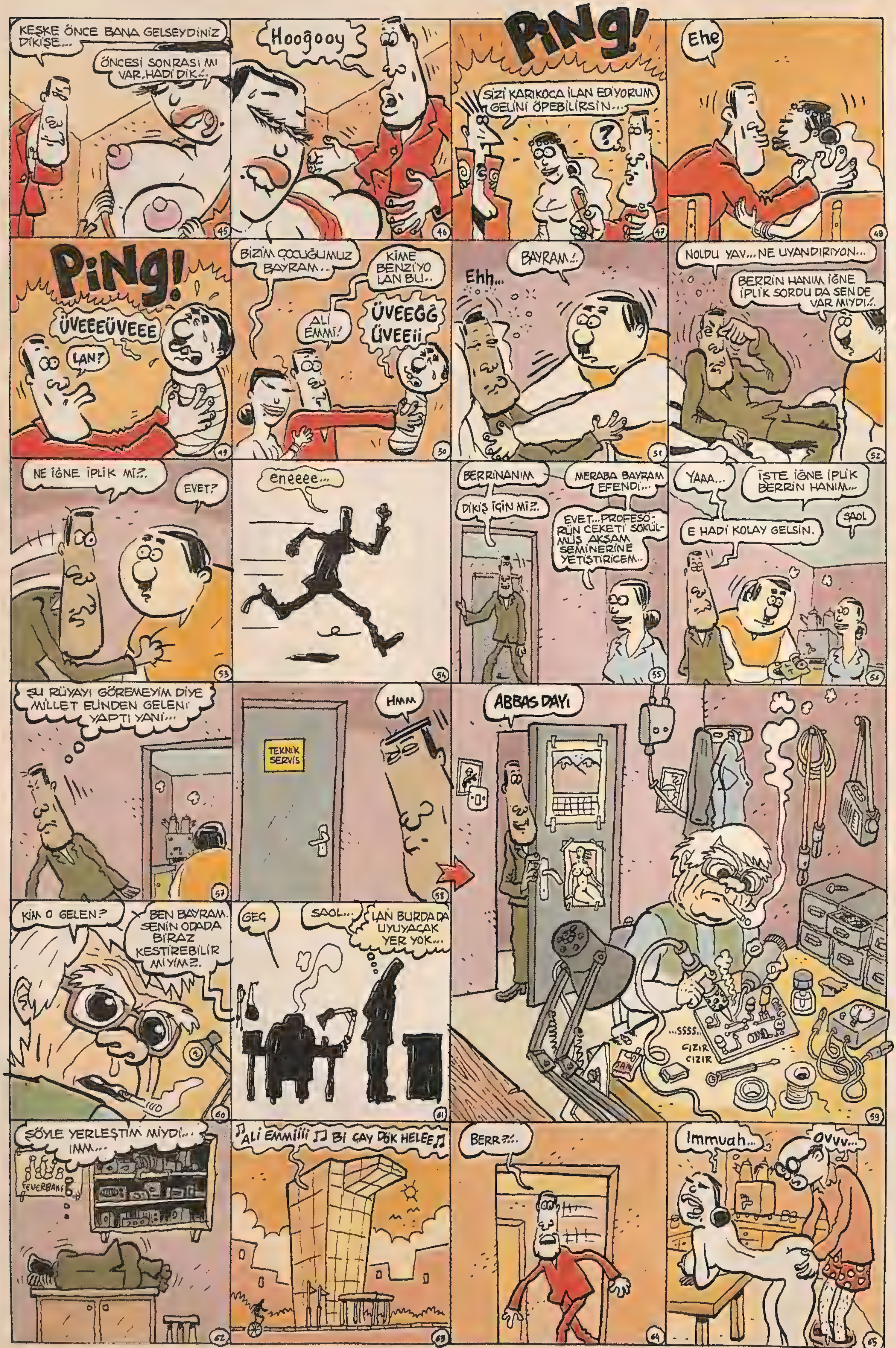
KEŞKE ÖNCE BANA GELSEYDİNİZ DİKİŞE...
ÖNCESİ SONRASI MI VAR, HADİ DİK..!..
Hooğooy
PiNG!
SİZİ KARIKOCA İLAN EDİYORUM GELİNİ ÖPEBİLİRSİN....
?
Ehe
PiNG!
ÜVEEEÜVEEE
LAN?
BİZİM ÇOCUĞUMUZ BAYRAM...
KİME BENZİYO LAN BU..
ALİ EMMİ!
ÜVEEĞĞ ÜVEEii
BAYRAM..!..
Ehh...
NOLDU YAV... NE UYANDIRIYON...
BERRİN HANIM İĞNE İPLİK SORDU DA SEN DE VAR MIYDI..!..
NE İĞNE İPLİK Mİ?..
EVET?
eneeee...
BERRİNANIM
MERABA BAYRAM EFENDİ...
DİKİŞ İÇİN Mİ?..
EVET...PROFESÖRÜN CEKETİ SÖKÜLMÜŞ AKŞAM SEMİNERİNE YETİŞTİRİCEM..
YAAA...
İŞTE İĞNE İPLİK BERRİN HANIM...
SAOL
E HADİ KOLAY GELSİN.
ŞU RÜYAYI GÖREMEYİM DİYE MİLLET ELİNDEN GELENİ YAPTI YANİ...
TEKNİK SERVİS
HMM
ABBAS DAYI
...SSSS..
CIZIR CIZIR
KİM O GELEN?
BEN BAYRAM. SENİN ODADA BİRAZ KESTİREBİLİR MİYİM?..
GEÇ
SAOL...
LAN BURDA DA UYUYACAK YER YOK...
ŞÖYLE YERLEŞTİM MİYDİ... IMM...
FENERBAHÇE
♫ALİ EMMİİİİ ♫ Bİ ÇAY DÖK HELEE♫
BERR?!..
Immuah...
OVVV...

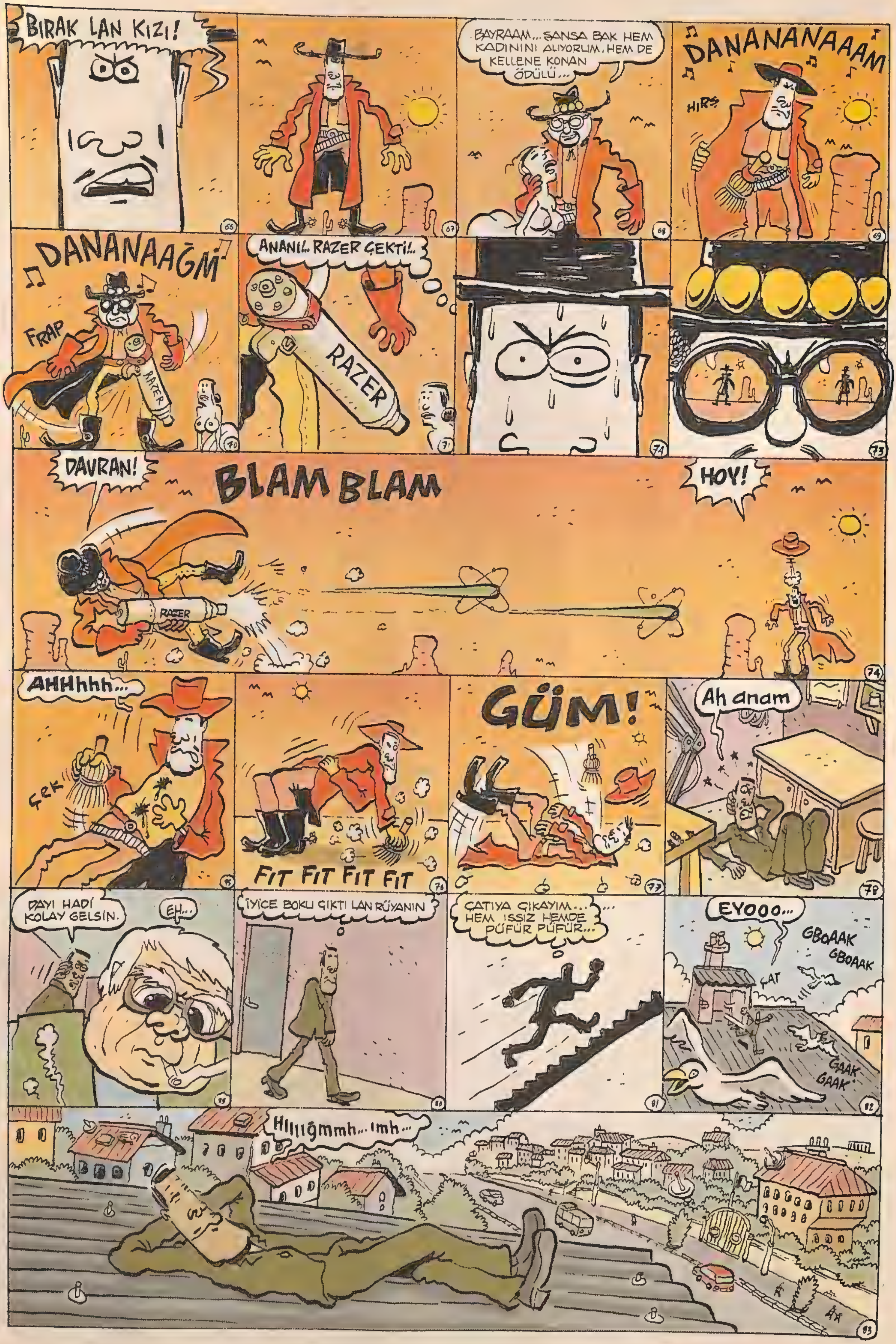
BIRAK LAN KIZI!
BAYRAAM... ŞANSA BAK HEM KADININI ALIYORUM, HEM DE KELLENE KONAN ÖDÜLÜ...
DANANANAAAM
HIRS
DANANAAĞM
FRAP
RAZER
ANANI!.. RAZER ÇEKTİ!..
RAZER
DAVRAN!
BLAM BLAM
RAZER
HOY!
AHHhhh...
ÇEK
FIT FIT FIT FIT
GÜM!
Ah anam
DAYI HADİ KOLAY GELSİN.
EH...
İYİCE BOKU ÇIKTI LAN RÜYANIN
ÇATIYA ÇIKAYIM... HEM ISSIZ HEMDE PÜFÜR PÜFÜR...
EYOOO...
GBOAAK
GBOAAK
ÇAT
GAAK GAAK
HIıııığmmh... ımh...

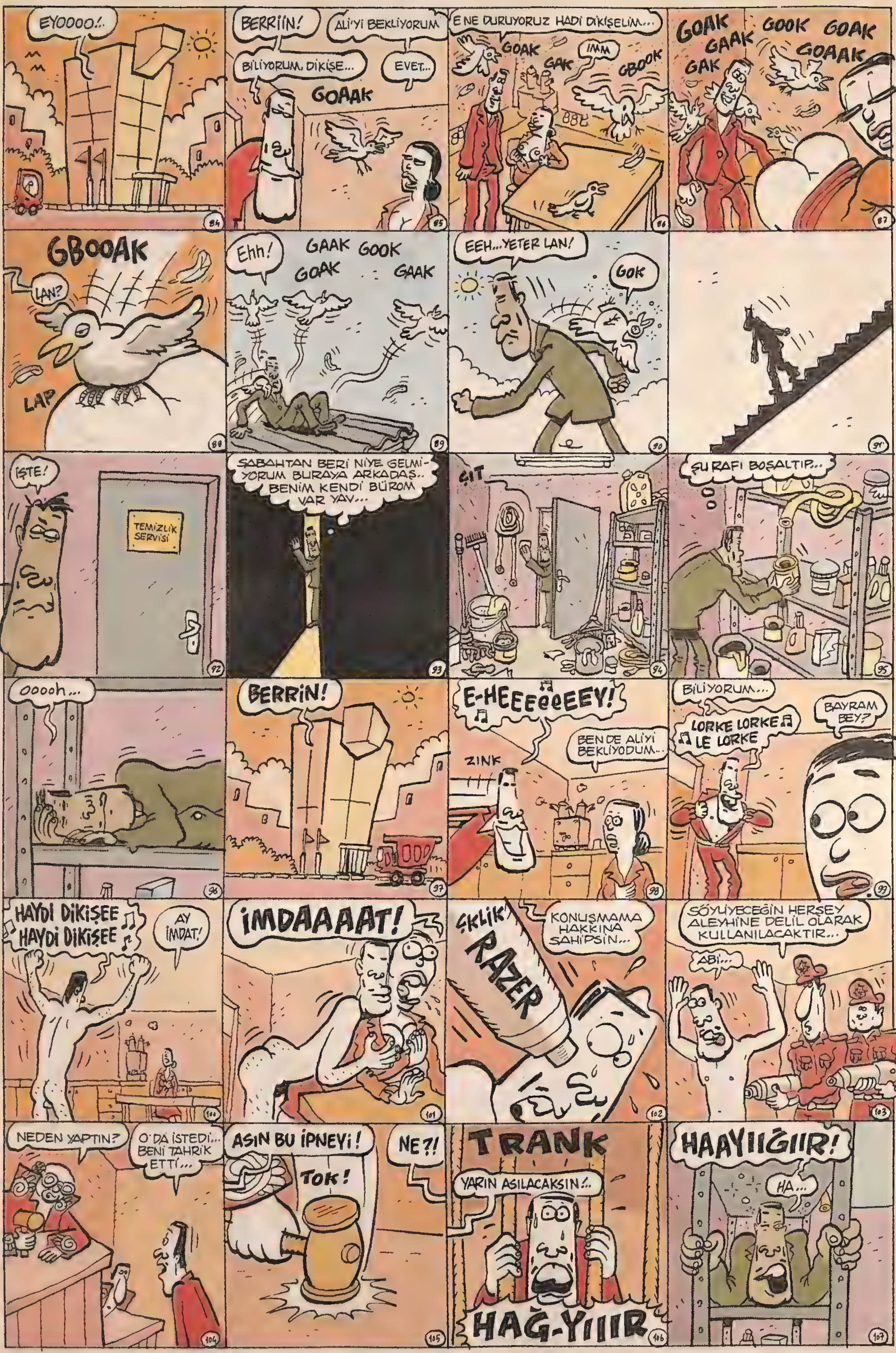
EYOOOO!..
84
BERRİİN!
ALİ'Yİ BEKLİYORUM
BİLİYORUM. DİKİŞE...
EVET...
GOAAK
85
E NE DURUYORUZ HADİ DİKİŞELİM...
GOAK
GAK
IMM
GBOOK
86
GOAK
GAAK
GAK
GOOK
GOAK
GOAAK
87
GBOOAK
LAN?
LAP
88
Ehh!
GAAK
GOOK
GOAK
GAAK
89
EEH...YETER LAN!
GOK
90
91
İŞTE!
TEMİZLİK SERVİSİ
92
SABAHTAN BERİ NİYE GELMİYORUM BURAYA ARKADAŞ.. BENİM KENDİ BÜROM VAR YAV...
93
ÇIT
94
ŞU RAFI BOŞALTIP...
95
Ooooh...
96
BERRİN!
97
E-HEEEeeEEY!
BEN DE ALİYİ BEKLİYODUM...
ZINK
98
BİLİYORUM...
BAYRAM BEY?
LORKE LORKE LE LORKE
99
HAYDİ DİKİŞEE HAYDİ DİKİŞEE
AY İMDAT!
100
İMDAAAAT!
101
ÇKLİK
RAZER
KONUŞMAMA HAKKINA SAHİPSİN...
102
SÖYLEYECEĞİN HERŞEY ALEYHİNE DELİL OLARAK KULLANILACAKTIR...
ABİ...
103
NEDEN YAPTIN?
O'DA İSTEDİ... BENİ TAHRİK ETTİ...
104
ASIN BU İPNEYİ!
NE?!
TOK!
105
TRANK
YARIN ASILACAKSIN!..
HAĞ-YIIIR
106
HAAYIIĞIIR!
HA...
107

ben bu sayfaları çizerken OKTAYCAN VE GÜLŞAH EVLENDİLER... YAŞASIN...

emrahablak@yahoo.com

- OH BE -

FEVKA SADE UZUN MACERA
Feza Cengaverleri
MEMO TEMBEL ÇİZER
GEÇEN SAYIDAN DEVAM...
EEM ..... SÖYLE BİŞEY OLDU.
HIRŞ
AAAY!.. BU NE BE!..
ÇARŞAFTAN ÇIKAN SAÇLARIN DÖRDÜ DE AYRI CARİYELERE AİTMİŞ...
MALESEF HAKAN SULTAN'IN KILI DAHİ MEVCUT DEĞİL...
KLANG
HERHALDE BU ÇARŞAF ÜZERİNDE HALVET OLDUĞU VAKİT YENİ Mİ TRAŞLANMIŞTI NEDİR?.
LAKİN VAZİYET BÖYLE DİYE KLONLAMA MESARİFİ BOŞA GİTMİŞ DEĞİL ANDAÇ HÂTUNCUĞUM...
HANİ NE ZAMANDIR SANA DİYORUM YA YARDIMCIYA İHTİYACIM VAR, BANA KÖLE AL DİYE...
E. GEREK KALMADI... İŞTE HAZIR DÖRT CÂRİYE...
HATTA BAK YAZICIZADE PAZARINDAN KLON KARAKTER PROGRAMI BİLE ALDIM... "ODALIX-3.0...YÜZDE YÜZ İTAAT GARANTİLİ"
VALLA ÖYLE UCUZ Kİ...ADAMLAR KAÇAK ÇOĞALTIP, YÜZ AKÇELİK PROGRAMI ÜÇ MECİDİYEYE SATIYOLAR...
ÜFF NAPARSAN YAP!.
OLUR DİMİ? HA?..YÜKLİYİM Mİ BUNLARA ODALIK PROGRAMINI? HA?..
ŞU AN ASIL MESELEMİZ BU DİYİL...
MESELE ŞU Kİ, LALEYİ KİM ÇALDI?
GÖKTAŞLARINDAKİ SİLAHLARA RAĞMEN PUSU KURABİLDİYSE KESİN SARAYIN İÇİNDEN BİRİDİR...
MİNE SULTAN YELLOZU OLABİLİR...SIRF BANA KILLIK OLSUN DİYE ÇALMIŞTIR HASPA!.
SADRAZAM KENAN PAŞA DA OLABİLİR...
ABLAK PAŞA DA OLABİLİR.
BÜTÜN VÜZERA TAKIMI OLABİLİR!.
HATTA PADİŞAH BİLE OLABİLİR!. YOK BE, NE İŞİ OLUR ALLAHIN BAHADIRININ LALEYLE MALEYLE ...
AMA YA, MİNE DEDİYSE ÇALDIYE...
OOF!.
OOF OF!..
EHE EHE
ULAN ASLINDA Bİ TANESİNE FAZLADAN Bİ DE AŞÇILIK PROGRAMI YÜKLEMEK LAZIM...
HAY ALLAH TEKRARDAN YAZICIZADEYE UĞRAMAM LÂZIM GELECEK.
İYİ YA, GİTMİŞKEN "1001 CİNSİ VAZİYET" PROGRAMINI DA ALIRIM...
EHE EEE.
GOT
GUBAK GUBAK
Bİ DAKKA!. O DEDİĞİN YERDE HER ÇEŞİT KARAKTER SATILIYO MU?.
OHOO, NE ARARSAN VAR.
DANSÖZ DE VAR MIDIR?
OLMA MI... EHEHE... DANSÖZ DE İYİ FİKİRMİŞ HAA...
O ZAMAN HEMEN DEDİĞİN O YERE GİDİYOSUN, DANSÖZ PROGRAMINI ALIP GELİYOSUN...
NASI !..
ŞU YÜZDE YÜZ İTAAT ŞEYSİYLE BERABER HATUNLARA YÜKLÜYOSUN!.
SONRA DÖRDÜNÜ DA YANIMA SARAY MUTFAĞINA YOLLUYOSUN!.
HADİ HADİ HADİ!. ÇABUK !..
AMA... AMA HANİ KENDİME CARİYE YAPACADIM ONLARI...
BEN NE DİYORUM SEN NE DİYOSUN BE!..
SLAM
PROGRAMLARI YÜKLE KIZLARI GÖNDER!..
HEMEN !..
AMA ...
GOOT GOOT
GOOT
GOOT GOOT
GOOT GOOT

SSSSS
THSSSS
VUFFFF
FFFFFF
FFFFFF
FFFFFFF
PTOM
PTÖMM
PTOM
AHHAH HAH
FFFFFF
FFFFFF
SR SR SR
BAK BAK
DÜBÜDÜ BÜDÜBÜ DÜBÜDÜ
DÜBÜDÜBÜDÜBÜDÜBÜDÜP!..
TRK
DÜMBÜRTEKE DÜMBÜRTEK
DÜMMTEKDÜMTEK
TIRINIRINAM NIRINAM
NAMNIRINAM DÜMTEK
EDUMP EDUMP

DÜMBÜRTEKE DÜMBÜRTEK
ÇIKIÇIK ÇIKI ÇIK
DÜM BÜRTEK DÜMBÜR TEK
CIMÇIKI ÇIM ÇIKI
ÇIM ÇIKI ÇIKI
ÇIM ÇIKI
TİRİNİ NİRİNAM NİRİNAM
ÇIKÇIK ÇIK
ÇIKİ ÇIKİ
ÇIKİ ÇIKİ
ÇIK ÇIK
ÇIKİ ÇIKİ
ÇIKİ ÇIKİ ÇIK
TİRİ TİRİ NİRİ NAM
ANDAÇ HANIMEFENDİ ÇOK TEBRİK EDİYORUM HAKİKATEN ÇOK GÜZEL BİR TEMSİL HAZIRLAMIŞSINIZ...
AH ÇOK RİCA EDERİM TEVECCÜHÜNÜZ EFENDİM...
YO YO, MÜBALAĞA ETMİYORUM. BUNCA SENEDİR SADÂBÂD'DE SEYRETTİĞİM EN FEVKALÂDE GÖSTERİ BU...
DÜM TEK DÜM TEK
NİRİNİ RİNAM NİRİNAM
NİRİNA
DEMEK Kİ İNSAN KENDİ VAZİFESİYLE ALÂKADAR OLUNCA İŞLER DE GAYET İYİ OLUYORMUŞ...
DEĞİL Mİ EFENDİM?
TABİ CANIM HELE ORTALIKTA KOŞUŞTURAN ÇOLUK ÇOCUK OLMAYINCA...
TİRİ NİRİ NİRİ NİRİ NAM
...HAREMDEN İDARE OLUNMASI, SULTANININ HAREMİNE DİL UZATAN VÜZERÂNIN DİVANINDAN İDARE OLUNMASINDAN İYİDİR ABLAK EFENDİ...
HAŞA PADİŞAH EFENDİMİZİN HAREMİNE SÖZÜMÜZ YOKTUR....
DÜMBÜR TEK DÜM TEK
HIH....
HERNE İSE...
NETİCE İTİBARİYLE ANDROİDLERE İYİ NİYET MESAJI VERMEKTE MUVAKKAK OLMUŞ BİR ÇALIŞMA...
OSMANLI-ANDROİDİ MÜNASEBETLERİYLE ÇOK ALÂKADARSINIZ MİNE SULTAN...
YOKSA DEVLET-İ ÂLİ-İ OSMANİ ARTIK HAREMDEN Mİ İDÂRE OLUNUYOR?..
TİRİNİRİ NİRİRİ
HAREMİNDE BİZİM VAZİFEMİZDE SÖZÜ OLMASA GEREKTİR...

EĞER İLLAKİ KENDİNİZE BİR VAZİFE ARIYOR İSENİZ ANDAÇ HATUN GİBİ MUTFAKLA İŞTİGAL ETMENİZ MÜNASİP OLUR...
ÖFF YETER !..
SİZİNLE MÜNAKAŞAYA GİRECEK DEĞİLİM ABLAK EFENDİ !..
MUHATABIM DEĞİLSİNİZ !..
.....
NİRİNİRİ NİRİNAM NAM
VAY EFENDİM!.. KİMLERİ GÖRÜYORUM!.. DİVÂN-I HÜMÂYUN VÜZERÂSINDAN ABLAK PAŞA HAZRETLERİ!..
NABER CANIMIN İÇİ Z BİRARAYA GELMEK Bİ TÜRLÜ KISMET OLMAD YAHU...
BEN DE DEDİM BU GECE BU HERİF KESİN SADABAT'TEDİR GİDEYİM BİR GÖREYİM...
BAK SIRF BUGECE İÇİN PERŞEMBE PAZARINA UĞRADIM KENDİME EL TAKTIRDIM..
NASIL OLMUŞ?
ZUİ ZUİ ZUİ
SENİ ÇAĞIRMADIM RIZA REİS... ÇAĞRILMADIĞIN YERE GELMEMELİYDİN...
NİRİ NAM NİRİNAM
AA, ÇOK AYIP EDİYOSUN AMA ABLAKÇIM.. HATUNLAR BURDA ŞARAP BURDA DANS BURDA MUSİKİ BURDA
..E TABI RIZA ABİN DE BURDA OLLICAK...
AYRICA SEN DEMEDİN Mİ KENDİNİ SARAYDA SEVDİRMEN LAZIM DİYE...
İŞTE KENDİMİ SEVDİRMEYE GELDİM...
ŞİMDİİ. KENDİ GAYRETİMLE Mİ SEVDİREYİM YOKSA ZATIALİNİZİN TEŞRİFATI DAHİLİNDE Mİ SEVDİREYİM?..
DÜMBÜRTEKE DÜMBÜRTEK
DÜM TEK! DÜM TEK!
TEKETEKE TEKE TEK!
ÇIK ÇIKI ÇIKI ÇIKI
DÜMBÜRTEK DÜMDÜM TEK
ÇIKI ÇIKI ÇIKI ÇIK ÇIK
ÇIKIÇIK ÇIKIÇIK
DÜM TEK
BİZ ASLINDA...
DÜM TEK TEK
..ALTINI PARA OLARAK KULLANMAYIZ.
KENDİ DEVRELERİMİZDE İLETKEN OLARAK KULLANIRIZ...
ÇIM ÇIKI ÇIKI ÇIKI ..BU YÜZDEN... ÇIKI ÇIKI ÇIKI ....BİZİM İÇİN ÇOK MÜHİM.. ÇIK ÇIKI ÇIKI
ALOO!.. İKİ NUMARA!.. MİKROFONUN DİBİNDE ÇINGIRDATMA ŞU ZİLLERİ!.. ADAMIN NE DEDİĞİNİ DUYAMIYORUM!..
DÜMBÜR TEK
DÜM TEK DÜMBÜRTEK TEKE

OSMANLILARLA TİCARİ MÜNASEBETLERDE KARGAŞA VE ANLAŞMAZLIK OLSUN İSTEMİYORUZ.
O SEBEPLEDİR Kİ BÜTÜN İMKANLARIMIZI ZORLAYIP ALTINDAN ANDROİDİ PARASI BASTIK...
ŞIK ŞIKI ŞIKI FIK
EHEHE..
DANSÖZ...
İŞTE BU CARİYEYE YAPIŞTIRDIĞIM ANDROİD AKÇESİ ANDROİDİLERİN OSMANLILARA BESLEDİKLERİ SEVGİNİN SİMGESİ OLSUN...
SULTANIMCIĞIM, ŞEYH CENG-ÜSİD-DİN'İN İYİ NİYET GÖSTERİSİNE SEN DE KARŞILIK VERSEN!..
HA? NE?.. BAKMIYORUM BEN DANSÖZE MANSÖZE!..
...SEN DE SEMBOLİK Bİ PARA YAPIŞTIRSAN..
MESELA BİR OSMANLI ALTINI YAPIŞTIRSAN DANSÖZE, NE GÜZEL OLUR...
NE?.. DANSÖZE Mİ YAPIŞTIRIYIM?
EHE EHE EHE..
BU OSMANLI AKÇESİ DE OSMANLILARIN ANDROİDLERE OLAN SEVGİLERİNİN SİMGESİ OLSUN...
EHEHE.. SİMGE.. EHE..
DÜMBÜRTEK
SULTANLARIN SULTANI!..
SULTANLARIN SULTANI, ŞAHLARIN ŞAHI, YEDİ FEZÂ PADİŞAHI.. MUCK MUCK MUCK... HÜKÜMDAR-I KÂİNAT MALİK-İ MEMÂLİK-İ SALTANAT.. MUCK!.. HÜNKÂRIM, DEVLETLÜM, KUDRETLÜM... MUCK MUCK!.. YEDİ GALAKSİ AŞTIM GELDİM SIRF ŞU MÜBAREK ETEĞE YÜZ SÜREBİLMEK İÇİN..
MUCK
MUCK..
MUCUK MUCUK
MUCK
MUCK
MUCK MUCK
MUCK
MUCK
MUCK
MUCK MUCC CCCUK!..
SEN KİMSİN BE?!
ZAT-I ŞANANENİZ KARŞISINDA ZERDE KADAR DAHİ KIYMETİ HARBİYESİ OLMAYAN ACİZANE VE NAÇİZANE BİR KULUNUZUM PADİŞAHIM...
MÜSADENİZLE KENDİSİNİ BEN TAKDİM EDEYİM SULTANIM.
BEYFENDİ'NİN İSMİ RIZA REİSTİR...
KENDİSİ KÂİNAT ÇAPINDA İTHALAT İHRACAT İŞLERİYLE MEŞGULDÜR.
ÖNÜMÜZDEKİ GÜNLERDE YÜKLÜ BİR KERVANI GELECEK..
HUZURUNUZA ÇIKMAKTAKİ MAKSADI, O MALLARDAN ZATIALİNİZE TAKDİM ETMEYİ ARZULADIĞI HEDİYE ALAYI İÇİN MÜSADE TALEBETMEKTİR..
HEDİYE Mİ....
VERİYORUM!.. MÜSADE VERİYORUM!
ANDROİDLERLE BİR TİCARİ MÜNASEBETİNİZ VAR MIDIR?
OLMAZ MI EFENDİM OLMAZ MI ?..
BÜTÜN ZORLUKLARINA RAĞMEN BİLHASSA ANDROİDLERLE TİCARET YAPIYORUM.
DİYECEKSİNİZ Kİ NİYE?
EFENDİM Fİ TARİHİNDE ANDROİDYADAN MAL YÜKLERKEN ELİME SANDIK DÜŞTÜ... BAKINIZ, ANDROİDLER BANA BU EŞSİZ ELİ TAKTILAR...
YARI ANDROİD SAYILIRIM BEN...
ZUİ ZUİ
ZUİ
ZUİ ZUİ
ZUİ

DEVAMI GELECEK SAYIDA...

memotembelcizer@yahoo.com

TARİHTE İLK DEFA...

FATİH SOLMAZ

16 KASIM 1941

Toplu taşıma araçlarında hamilelere yer verme uygulaması başlatıldı... Uygulamadan faydalanmak isteyen birçok insan hamile kaldı...

19 TEMMUZ 1965

Sahra Çölü'nde her zamankinin tersine bir serap; bir gerçek görüp, peşine düştü...

30 EKİM 1963

İlk defa birisi olimpiyatlarda madalya kazanmak azmiyle köyünde halter çalışmaya başladı... (E haliyle meyvelerini 40 yıl sonra toplayabildik anca...)

16 AĞUSTOS 1972

İlk defa birisi "tekerlek üstü" yolculuktan büyük bir keyif aldı...

9 ŞUBAT 1957

Vatan Caddesi Lunaparkı'nda ilk defa "Hızlı Korku Treni" seferleri başladı... Korku Tüneli'nde 140 kilometre hızla geçen trenin içindeki müşteriler, hiç bir şey göremedikleri için, hiç bir şeyden de korkmadılar...

22 OCAK 1969

Las Vegas'ta kumar oynayan bir grup kumarsever, ilk defa hem aşkta hem de kumarda kazandılar...

2 HAZİRAN 1975

Ali Kemal Gürkan isimli birisi tövbesini bozarak havuzdan çıktı... Ali Kemal Bey bir havuz partisinde şaka olsun diye havuza iteklenince "Bir daha havuzdan çıkmayacam" diye tövbe edip, havuzda yaşamaya başlamıştı...

31 OCAK 1966

Dünyada başgösteren manita sıkıntısınedeniyle; "Her limanda bir sevgili" uygulaması yerine; "Beş denizciye her limanda bir sevgili" uygulamasına geçildi...

19 EYLÜL 1968

"Günah Keçisi" yününden üretilen, "Günah Kazağı" satışa sunuldu...

KEMİK'in Eylül sayısını tanıtan BUSH heyecanlı gözüküyordu

★ Kemik dergisinin İstanbul şubesine gittim. Irak'ta vatani vazifelerini yapmakta olan Amerikalı askerlerin canı sıkılmasın diye 30.000 adet Kemik dergisi sipariş ettim. Hemen 30.000 dergiyi dürdüler "Askerlerin vazelini var mı?" diye sordular "Var" dedim. "Senin var mı?" diye sordular "Var" dedim. Daha ne diyim?

★ Kemik dergisinin mizahı farklı. Normalde gülerken düşündürür ya. Bu gülerken acıtıyo lan... Askerlerle denedik, o kadar vazelin felan kâr etmedi. Gülerken gülerken bitap düştük.

★ 250 metrekarelik halı dürüp yollamışlar Türkiye'den...30.000 adet...

Vatandaşa Sorduk: neden kemik

Teşfik MÜNFİK (33): Nedemek lan "neden kemik"... ne demek olum "neden kemik".. Nedeni mi var sülalesini sittimin çocuğu..... Lan, cevap versene nedeni mi var!?...................................... orspuçocuu.

Eyin GÜDENCİK (29): Çünkü Kemik dergisi, deneyimli kadrosu ve seneler süren tecrübesiyle adeta bir dünya markasıdır da ondan...Tuvalette, helada, kenefte, WC'de, kısaca her yerde güvenle okuyabileceğiniz ve gülmekten yine güvenle altınıza sıçacağınız bir dergi..

Berbol FEŞMEŞENT (45): Söyleyeni sitsinler lan..Hayatta söylemem................20 milyon verirsen söylerim.......15.....10....5.....tamam lan tamam, gel, söylicem.."neden kemik"...yaklaş.....iki milyon var mı?

Kekire KÜN (35): Bizim mahallede Kemik okumayanı sitiyolar...O yüzden bütün mahalle harıl harıl kemik okuyoruz...Yarın 12. sayıdan sınav var..O yüzden beni fazla meşgul etmeyin, sittirin gidin...

muhabirimiz Reha, kemik dergisini inceledi...

★ Yok lan incelemedim. Hayır Kemik dergisini okurum, O ayrı... Ama incelemedim. Arkadaşlarla saatlerce güldük, doğrudur. Fakat "şuna güldük, şunun için" diye bir incelememiz olmadı. Bunlar beni çekemeyen bir takım çevrelerin kötten uydurmaları...Amma çok komik dergi...

İNSAN SARRAFI SANSAR ÇAKAL YAZIYOR..

VESİKALIKTAN KARAKTER TAHLİLLERİ

SARP Ş.: Kepçe kulaklar, tavşan dişler, bıcırık bakışlar, mısır püskülü saçlar bu yaşta sevimlilik gibi bir avantaj sağlasa da, size ileriki yaşlarda; *"Aman abi Sarp bu tarafa geliyor, kaçalım!... Yoksa hiçbir manita yanımıza yaklaşmaz!..."* a dönüşecek maalesef sayın Sarp... Bu arada saçınızı berbere kestirmeyip, traş parasını internet kafede kuik'e yatırdığınız, bu yüzden de saçınızı makasla kendiniz kestiğiniz hemen göze çarpıyor sayın Sarp...

FERHAT C.: Sayın Ferhat, sanırım Kurban bayramlarında ortalıkta görünmemeniz gerektiği, gözlerinizi gören herkesin size kesinlikle edeceği hayati bir tavsiyedir... Ne fenadır ki, mesleklerı aslında sadece fotoğraf çekmek olan fotoğrafçılar, aynı zamanda sizin gibi *'Delikanlı adam sırıtmaz uleyn!...'* insanlarını da gülümsetmek zorundalar... Yanınızda resmi görülen Seval hanımla aranızı yapmamı istyorsanız, bana derhal daha enerjik bir resminizi göndermelisiniz sayın Ferhat...

SEVAL C.: Mezuniyet resminizin okul albümü yerine Lombak Dergisi'nde olmasını tercih etmekle, hakkınızda kötü bir şey yazılmamasını ziyadesiyle hak etmiş durumdasınız sayın Seval hanım... Bu tür şapkaları okullar, mezun ettikleri branşla ilgili iş bulamazlarsa, kafalarının üzerinde simit satsınlar hiç olmazsa mantığıyla mı giydiriyorlar acaba diye hep düşünmüşümdür, sayın Seval... Bu arada bakışlarınızdan *'Ay acaba bu elbiseden başka birileri de giymiş midir?... Aman rezil olmayayım...'* endişesi rahatlıkla okunabiliyor sayın Seval...

Ciğerinizi okutmak, kim olduğunuzu öğrenmek istiyorsanız, siz de bi vesikalığınızı, arkasına (ad, soyad, yaş) yazıp gönderin...

KOMİKÇİ DÜKKANI

Tüm Lombak mamülleri, Mizah - Karikatür kitapları, Yerli - Yabancı Çizgi romanlar.

İstiklal Caddesi, 212 Aznavur Pasajı, Alt Kat Beyoğlu - İstanbul (0212) 252 85 67

1 Eylül 2004 • **Sayı:** 41 • **İmtiyaz Sahibi ve Sorumlu Yazıişleri Müdürü:** Bay Nuri Açar • **Editörü:** Bay Bahadır Baruter • **2. Editörü:** Bay Hakan Karataş **Rengarenk:** Bay Fırat Yaşa • **Kaligrafı:** Bay Rıza Külegeç • **Genel Müdürü:** Bay Orhan Açar • **İnternet Kankası:** Bay Merthan Kaleli • **Ofis sorumlusu:** Bay Ayhan Koç **Adresi:** İstiklal Caddesi, No: 373, Turhol Han Kat: 5, Daire: 9 Beyoğlu/İstanbul • **Teli:** (0212) 249 00 24 - 249 00 25 • **Faksı:** (0212) 249 00 79 **İnternet Şeysi:** www.lombak.com • **Yayıncısı:** Komik Şeyler Yayıncılık • **Baskısı:** Ilıcak Matbaası (0212) 880 40 75 • **Dağıtımı:** DDP • **Ebesi:** ISSN 1303 - 0124

ABONELİK OLAYI	Tüm Türkiye	Avrupa	Amerika	Uzakdoğu
	1 yıllık: 22.000.000 TL	**1 yıllık:** 25 dolar	**1 yıllık:** 30 dolar	**1 yıllık:** 40 dolar
	6 aylık: 10.000.000 TL	**6 aylık:** 12 dolar	**6 aylık:** 15 dolar	**6 aylık:** 20 dolar

Abone bedelini Yapı Kredi Bankası Parmakkapı Şubesi, ilgili hesaba yatırıyosunuz, soora dekontu bize fakslıyosunuz ve abonelik olayı başlıyo.
TL Hesabı: 0108212-2 • **Dolar Hesabı:** 30004376-0

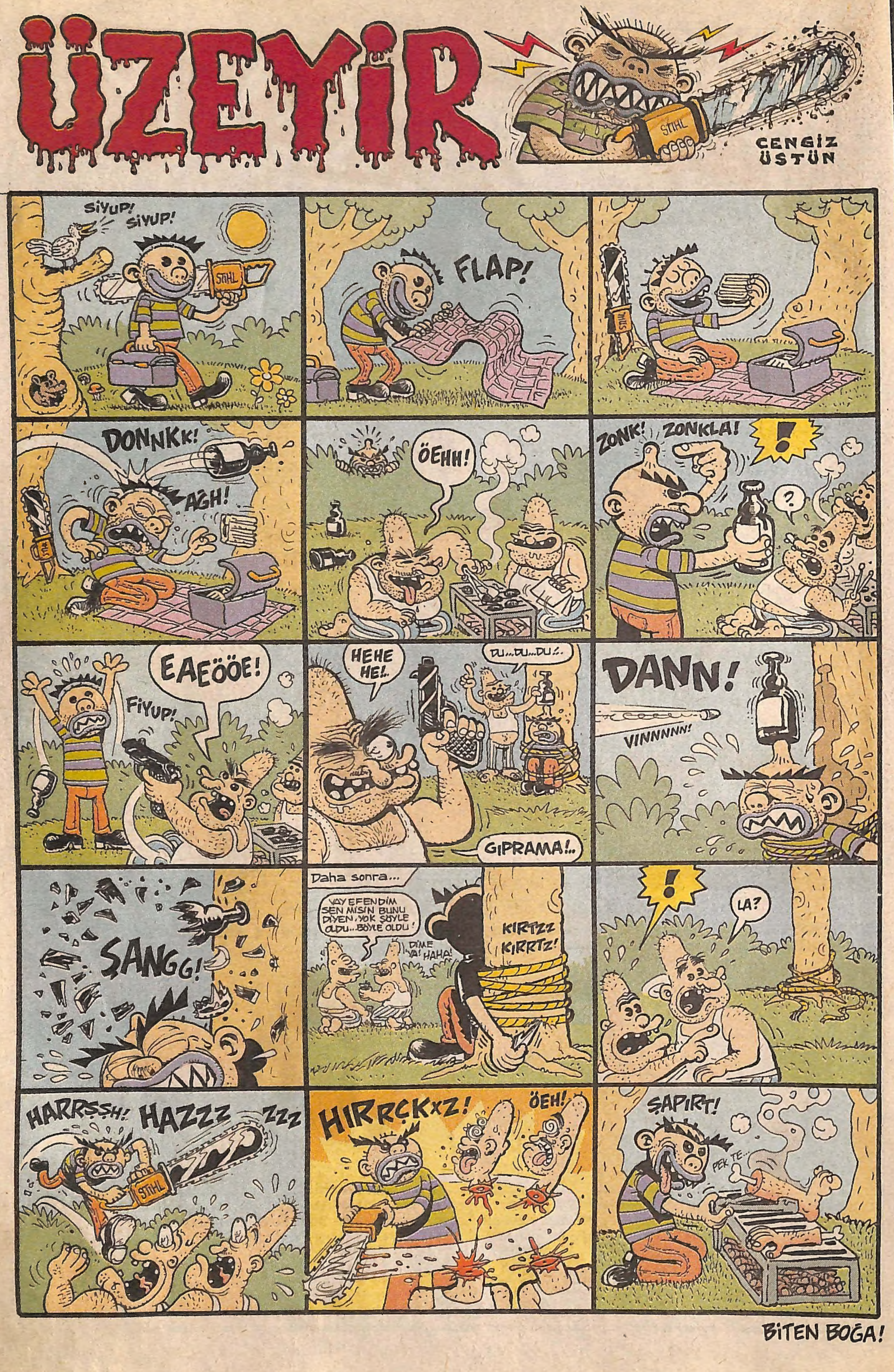
ÜZEYİR
STIHL
CENGİZ ÜSTÜN
SİYUP! SİYUP!
STIHL
FLAP!
DONNKK!
AĞH!
ÖEHH!
ZONK! ZONKLA!
!
?
EAEÖÖE!
FİYUP!
HEHE HE!.
DU...DU...DU!..
GIPRAMA!..
DANN!
VINNNNN!
ŞANGG!
Daha sonra...
VAY EFENDİM SEN MİSİN BUNU DİYEN, YOK ŞÖYLE OLDU...BÖYLE OLDU!
DİME YA! HAHA!
KIRTZZ KIRRTZ!
!
LA?
HARRSSH! HAZZZ ZZZ
STIHL
HIRRCKXZ!
ÖEH!
ŞAPIRT!
PEK TE...
BİTEN BOĞA!